



Figueiredo, Oliveira & Fabris

ADVOGADOS ASSOCIADOS

OAB/RS 2715

EXMº SR. DR. JUIZ DE DIREITO DA 3ª VARA CÍVEL DE CACHOEIRINHA/RS.

CÓPIA

**C/URGÊNCIA!**

**Ref. Proc. n. 086/1.15.0004177-3.**

**CLAUDETE FIGUEIREDO, Administradora Judicial da MASSA FALIDA DA MBN PRODUTOS QUÍMICOS LTDA, MASSA FALIDA DA CROMAFIX INDÚSTRIA MASTERBATCHES LTDA, MASSA FALIDA DA MBN TRADING QUÍMICA S/A E MASSA FALIDA DA PROTON QUÍMICA LTDA – GRUPO BR QUIM, nos autos da FALÊNCIA vem, respeitosamente, ante V. Exª, para o seguinte:**

**I - DA CONVOCAÇÃO DA RECUPERAÇÃO JUDICIAL EM FALÊNCIA A PEDIDO DAS AUTORAS:**

1. Ciente da sentença que convolou a recuperação judicial em falência, bem como da manutenção dessa signatária no encargo de Administradora Judicial, o que, desde já, agradece, já tendo firmado o correspondente termo de compromisso em 11-10-2017.

1

Protocolo Geral - COMPROVAÇÃO DE RECEBIMENTO 28 JUN 2017 17:26:05



## **II – DA ARRECADAÇÃO E AVALIAÇÃO DOS BENS:**

2. Primeiramente, cumpre registrar que no curso da recuperação judicial, mais precisamente na Assembleia Geral de Credores datada de 31-03-2017, foi designado como Leiloeiro Judicial o Sr. Naio de Freitas Raupp para atuar na hasta pública dos imóveis, razão pela qual sugiro a manutenção do Leiloeiro indicado pelos credores.

3. Assim, tendo em vista a anterior designação do Leiloeiro Judicial pelos credores e a necessidade de conferência de celeridade processual a presente demanda falimentar, essa Administradora Judicial entretive contato com o referido Leiloeiro Judicial, fins de averiguar a possibilidade de imediata arrecadação e avaliação dos bens para viabilizar a venda o mais rápido possível em virtude de a manutenção dos bens acarretar consideráveis despesas mensais à massa falida (segurança e luz), sendo recomendável a imediata realização do ativo, por força do artigo 139 da Lei 11.101/2005.

3. No período compreendido entre **19-10-2017** à **14-11-2017**, essa Administradora Judicial, acompanhada do Leiloeiro Judicial Naio de Freitas Raupp compareceu a sede da empresa falida, tendo realizado a **arrecadação e avaliação dos bens** (doc. 01), cumprindo registrar que essa signatária entretive contato telefônico com o Sr. João Vicente Nunez dos Santos (administrador das empresas falidas) informando que seria realizada a arrecadação e avaliação dos bens, facultando-lhe a possibilidade de acompanhar o ato, na forma autorizada pelo artigo 108, § 2º, da Lei 11.101/2005, o qual não compareceu, sendo que apenas a contadora Andrea Fagundes se disponibilizou para tanto.

## **III – DA AUTORIZAÇÃO DE ALIENAÇÃO DOS BENS:**

4. **REQUER**, na forma do artigo 22, III, 'j' e 139, ambos da Lei 11.101/2005, seja autorizada a imediata alienação dos bens, cujo auto de arrecadação e avaliação já foi encaminhado ao administrador das empresas falidas (Sr. João Vicente Nunez dos Santos), sugerindo o aprazamento de leilão judicial para 25-01-2018, às 14 horas o qual deve ser realizado no próprio local em que a empresa, ora massa falida, encontrava-se instalada (Avenida Fritz Beiser, n. 801, Distrito Industrial, Cachoeirinha/RS), na medida em que no local estão armazenados todos os bens que foram objeto de arrecadação e avaliação, cumprindo registrar que já entretive contato com o leiloeiro judicial, que não se opôs a data indicada.



**IV – DA NECESSIDADE DE CONTRATAÇÃO DE SERVIÇO PARA SEGURANÇA DOS BENS DA MASSA FALIDA:**

5. No caso, essa Administradora Judicial informa que procedeu na colocação de cadeados na sede da recuperanda, tendo antecipado o montante de R\$ 1.300,00, o qual, posteriormente, será alvo de pedido de reembolso em virtude da momentânea inexistência de valores depositados judicialmente.

6. Necessário, outrossim, a contratação de segurança dos bens da massa falida, que já vem sendo realizada pela mesma empresa que atuava antes da decretação da quebra, qual seja: TGS Manutenções, que apresentou orçamento no valor mensal de R\$ 9.500,00 (nove mil e quinhentos reais) (doc. 02), tendo aceito o pagamento quando da realização do ativo.

7. Assim, por ora, **REQUER** seja autorizada a contratação da empresa TGS Manutenções que prosseguiu realizando a segurança dos bens da massa falida após a decretação da quebra mediante pedido dessa Administradora Judicial, cujo pagamento será efetivado quando da realização do ativo.

**V – DA EXPEDIÇÃO DE OFÍCIO À RGE:**

8. Imprescindível a manutenção do fornecimento de energia elétrica na sede das falidas, fins de viabilizar a efetividade do sistema de segurança, razão pela qual **REQUER** seja determinada a expedição de ofício à RGE RIO GRANDE ENERGIA S/A (Rua Mario de Boni, nº 1902, Caxias do Sul/RS, CEP. 95.012-580) noticiando a inviabilidade de corte para o código de contrato 3085027261 (doc. 03), sendo que o pagamento das mensalidades dependerá de comunicação ao juízo falimentar.

**VI – CONSIDERAÇÕES FINAIS:**

9. Cumpre registrar que ainda não foram encaminhadas as correspondências comunicando aos credores da decretação da falência, tampouco publicado edital do art. 99, c/c art. 7º, § 1º, da Lei 11.101/2005 em virtude da pendência da apresentação da relação de credores pelas empresas falidas nos autos da presente demanda falimentar.



Figueiredo, Oliveira & Fabris

ADVOGADOS ASSOCIADOS

OAB/RS 2715

10. Contudo, nesta data, recebi correspondência eletrônica da contadora das autoras (Sr. Andrea Fagundes) apresentando planilha contendo a relação de credores, que será conferida por essa Administradora Judicial no que diz respeito a inclusão das habilitações/impugnações de crédito, com posterior encaminhamento das correspondências aos credores, nos termos do artigo 22, I, 'a', da Lei 11.101/2005.

11. Por fim, registro que até a presente data o Administrador/Sócio das empresas falidas não atendeu os itens 'h' e 'i', da sentença que decretou a quebra, razão pela qual sugiro a intimação do Sr. João Vicente Nunez dos Santos, com endereço na Rua Domingos Rubbo, nº 396, ap.401, Bairro Lindóia, Porto Alegre/RS, CEP 91.040-000.

**DIANTE DO EXPOSTO**, requer se digne esse ilustrado juízo em receber a presente manifestação, acolhendo-a em todos os seus termos, fins de que:

(a) seja homologada a avaliação dos bens, que já conta com a anuência do sócio da empresa falida (doc. 01);

(b) seja autorizada a imediata alienação dos bens, sugerindo o aprazamento de leilão judicial para 25-01-2018, às 14h:00min;

(c) seja autorizada a contratação da empresa TGS Manutenções, cujo pagamento quando será feito imediatamente realização do ativo

(d) seja determinada a expedição de ofício à RGE RIO GRANDE ENERGIA S/A (Rua Mario de Boni, nº 1902, Caxias do Sul/RS, CEP. 95.012-580) noticiando a inviabilidade de corte para o código de contrato 3085027261 e

(e) seja determinada a intimação do Sr. João Vicente Nunez dos Santos, com endereço na Rua Domingos Rubbo, nº 396, ap.401, Bairro Lindóia, Porto Alegre/RS, CEP 91.040-000.

Cachoeirinha, 20 de novembro de 2017.

**P. deferimento.**

  
**Claudete Figueiredo – Administradora Judicial.**

**OAB/RS 62.046.**

  
**p.p Renata Fabris.**

**OAB/RS 62.499.**

**DOC. 01**

## AUTO DE ARRECAÇÃO E AVALIAÇÃO:

**CARTÓRIO:** 3ª VARA CÍVEL

**COMARCA:** CACHOEIRINHA/RS

**PROCESSO:** 086/1.15.0004177-3

**CNJ:** 0007680-88.2015.8.21.0086

**FALÊNCIA:** MASSA FALIDA DAS EMPRESAS DO GRUPO BRQUIM (MBN PRODUTOS QUÍMICOS LTDA, CROMAFIX INDÚSTRIA MASTERBATCHES LTDA, MBN TRADING QUÍMICA S/A e PROTON QUÍMICA LTDA)

Aos quatorze dias do mês de novembro do ano de dois mil e dezessete, na Avenida Fritz Beiser, 801, Bairro Distrito Industrial, Cachoeirinha/RS, em cumprimento a sentença de falência proferida pela MMº Juízo da 3ª Vara Cível da Comarca de Cachoeirinha/RS, procedi a arrecadação dos seguintes bens imóveis e móveis de propriedade das falidas, de acordo com o que dispõe o artigo 22, inciso III, "f" c/c artigo 108 e 109 da Lei 11.101/2005, conforme descrição abaixo:

<b>IMÓVEIS</b>		
<b>IMÓVEL ARRECADADO</b>	<b>DESCRIÇÃO RESUMIDA</b>	<b>AVALIAÇÃO</b>
Matrícula 47.287	(01) Um prédio, com a área total construída de 600,00m <sup>2</sup> , de nº 860 da Avenida Caí, com a área superficial de 1.657,19m <sup>2</sup> .	R\$ 650.000,00
Matrícula 54.000	complexo industrial, de nº 801 da Rua Fritz Benhard Beiser, com a área superficial de 40.191,50m <sup>2</sup> , com suas benfeitorias.	R\$ 8.500.000,00
<b>TOTAL IMÓVEIS:</b>		<b>R\$ 9.150.000,00</b>

<b>VEÍCULOS</b>		
<b>VEÍCULO ARRECADADO</b>	<b>PLACA/ANO/RENAVAM</b>	<b>AVALIAÇÃO</b>
VW GOL 1.0	IWB-9830, ANO MODELO 2015, RENAVAM 1026926596	R\$ 20.000,00
VW GOL 1.0	IWB-9691, ANO MODELO 2015, RENAVAM 1026896959	R\$ 20.000,00
VW GOL 1.0	IWB-9727, ANO MODELO 2015, RENAVAM 1026904940	R\$ 20.000,00
VW GOL 1.0	IWB-9738, ANO MODELO 2015, RENAVAM 1026908253	R\$ 20.000,00
VOLVO VM 260 6X2R	DVT-1150, ANO MODELO 2008, RENAVAM 961353899, C/ TANQUE RODOVIÁRIO EM AÇO INOX	R\$ 72.000,00
MERCEDES BENZ ATEGO 2425	IQQ-1231, ANO MODELO 2009, RENAVAM 199909598	R\$ 80.000,00
MERCEDES BENZ ATEGO 2425	IQP-0252, ANO MODELO 2009, RENAVAM 197713416, C/ TANQUE RODOVIÁRIO EM AÇO INOX	R\$ 88.000,00
MERCEDES BENZ ATEGO 2425	IQQ-5840, ANO MODELO 2009, RENAVAM 200609335, C/ TANQUE RODOVIÁRIO EM AÇO INOX	R\$ 87.000,00
MERCEDES BENZ ATEGO 2425	IQP-1502, ANO MODELO 2009, RENAVAM 197650929	R\$ 80.000,00
MERCEDES BENZ ATEGO 2425	IQQ-5092, ANO MODELO 2009, RENAVAM 200613197	R\$ 80.000,00
MERCEDES BENZ L 1620	IME-6684, ANO 2004, RENAVAM 842812857,	R\$ 60.000,00



EMPILHADEIRA YALE	Nº de patrimônio 3005	R\$ 20.000,00
EMPILHADEIRA YALE	Sem Nº de patrimônio	R\$ 20.000,00
REBOQUE	AA9471 - Sem Nº de patrimônio, estado precário	R\$ 250,00
<b>TOTAL VEÍCULOS:</b>		<b>R\$ 667.250,00</b>

<b>MOBILIÁRIOS, MÁQUINAS, ELETRÔNICOS, ENTRE OUTROS</b>			
<b>PRÉDIO ADMINISTRATIVO/COMERCIAL</b>			
<b>Nº Patrimônio</b>	<b>ITEM</b>	<b>ESTADO</b>	<b>AVALIAÇÃO</b>
5	CADEIRA FIXA	SUCATA	R\$ 5,00
6	POLTRONA ESTOFADO	REGULAR	R\$ 20,00
8	ARMARIO VESTIARIO (C/ 4 GAVETAS)	REGULAR	R\$ 50,00
20	ARMARIO VESTIARIO (METAL)	REGULAR	R\$ 50,00
30	MESA EM MADEIRA (TAMPO BRANCO, PÉS AMARELOS)	REGULAR	R\$ 50,00
38	CADEIRA GIRATORIA (COR AZUL, S/ BRAÇO)	REGULAR	R\$ 30,00
40	CADEIRA GIRATORIA (COR AZUL)	REGULAR	R\$ 30,00
41	CADEIRA GIRATORIA (COR AZUL, C/ BRAÇO)	REGULAR	R\$ 30,00
56	BALCAO EM MADEIRA (C/ 8 GAVETAS)	REGULAR	R\$ 30,00
57	ARMARIO BAIXO	REGULAR	R\$ 50,00
58	ARMARIO BAIXO EM MADEIRA	REGULAR	R\$ 50,00
64	QUADRO BRANCO	REGULAR	R\$ 20,00
73	MESA EM MDF COM PÉS EM METAL	REGULAR	R\$ 50,00
74	MESA EM MDF COM PÉS EM METAL	REGULAR	R\$ 50,00
106	TELEVISOR DE TUBO MARCA LG	REGULAR	R\$ 30,00
121	MESA DE CENTRO TAMPO EM MADEIRA PÉS EM METAL	REGULAR	R\$ 50,00
123	BALCAO BAIXO EM MADEIRA (RACK)	REGULAR	R\$ 50,00
124	PAINEL EM MADEIRA PARA TV	REGULAR	R\$ 70,00
125	TELEVISOR LED PHILIPS 42'	REGULAR	R\$ 350,00
127	AR CONDICIONADO SPLIT LG 12000 BTUs	REGULAR	R\$ 300,00
128	MESA EM MADEIRA (C/ 3 GAVETAS, PÉS METÁLICOS)	REGULAR	R\$ 50,00
138	COIFA INOX 2200x1000x600	REGULAR	R\$ 100,00
139	FOGÃO INDUSTRIAL MARCA VENAX (6 BOCAS + FORNO)	REGULAR	R\$ 150,00
219	ARMARIO VESTIARIO C/ 8 PORTAS	SUCATA	R\$ 5,00
220	ARMARIO VESTIARIO C/ 8 PORTAS	SUCATA	R\$ 5,00
221	ARMARIO VESTIARIO C/ 8 PORTAS	SUCATA	R\$ 5,00
222	ARMARIO VESTIARIO C/ 8 PORTAS	SUCATA	R\$ 5,00
224	ARMARIO VESTIARIO C/ 8 PORTAS	SUCATA	R\$ 5,00
225	ARMARIO VESTIARIO C/ 4 PORTAS	SUCATA	R\$ 5,00
259	AR CONDICIONADO PISOTETO ELETROLUX 48000 BTUs	REGULAR	R\$ 300,00
260	POLTRONA ESTOFADO COR VERMELHA	REGULAR	R\$ 20,00
261	POLTRONA ESTOFADO COR VERMELHA	REGULAR	R\$ 20,00
263	POLTRONA ESTOFADO COR VERMELHA	REGULAR	R\$ 20,00
264	POLTRONA ESTOFADO COR VERMELHA	REGULAR	R\$ 20,00
266	BANCO INOX TIPO BAR	REGULAR	R\$ 20,00
267	BANCO INOX TIPO BAR	REGULAR	R\$ 20,00
268	BANCO INOX TIPO BAR	REGULAR	R\$ 20,00
269	BANCO INOX TIPO BAR	REGULAR	R\$ 20,00
272	BALCAO EM MADEIRA TIPO BAR EM L	REGULAR	R\$ 100,00
273	MESA EM MADEIRA	SUCATA	R\$ 5,00
275	GAVETEIRO EM MADEIRA C/ 4 PORTAS	SUCATA	R\$ 5,00
277	CADEIRA GIRATORIA	SUCATA	R\$ 5,00
278	BALCÃO ALTO EM L (C/ FUROS NA MADEIRA)	SUCATA	R\$ 5,00
282	MESA REUNIAO	REGULAR	R\$ 50,00
283	CADEIRA FIXA	REGULAR	R\$ 25,00
284	CADEIRA FIXA	REGULAR	R\$ 25,00
285	CADEIRA FIXA	REGULAR	R\$ 25,00

286	CADEIRA FIXA	REGULAR	R\$	25,00
288	CADEIRA FIXA	REGULAR	R\$	25,00
289	CADEIRA FIXA	REGULAR	R\$	25,00
290	CADEIRA FIXA	REGULAR	R\$	25,00
291	CADEIRA FIXA	REGULAR	R\$	25,00
294	CADEIRA FIXA	REGULAR	R\$	25,00
295	CADEIRA FIXA	REGULAR	R\$	25,00
296	CADEIRA FIXA	REGULAR	R\$	25,00
297	CADEIRA FIXA	REGULAR	R\$	25,00
298	CADEIRA FIXA	REGULAR	R\$	25,00
299	CADEIRA FIXA	REGULAR	R\$	25,00
302	CADEIRA FIXA	REGULAR	R\$	25,00
303	CADEIRA FIXA	REGULAR	R\$	25,00
304	CADEIRA FIXA	REGULAR	R\$	25,00
306	BALCAO BAIXO EM MADEIRA C/ 2 PORTAS	REGULAR	R\$	30,00
307	GAVETEIRO EM MADEIRA C/ 3 GAVETAS	REGULAR	R\$	30,00
309	MESA EM MADEIRA C/ 3 GAVETAS	REGULAR	R\$	30,00
312	BALCAO BAIXO EM MADEIRA C/ 4 PORTAS	REGULAR	R\$	30,00
313	BALCAO BAIXO EM MADEIRA C/ 4 PORTAS	REGULAR	R\$	30,00
314	BALCAO BAIXO EM MADEIRA C/ 8 PORTAS	REGULAR	R\$	60,00
315	CADEIRA GIRATORIA S/ BRAÇO	REGULAR	R\$	25,00
319	CADEIRA GIRATORIA S/ BRAÇO	REGULAR	R\$	25,00
329	CADEIRA FIXA	REGULAR	R\$	25,00
335	CADEIRA FIXA	REGULAR	R\$	25,00
338	MESA EM MADEIRA (ESTAÇÃO DE TRABALHO C/ 18 GAVETAS)	REGULAR	R\$	600,00
348	MESA EM MADEIRA CANTO ARREDONDADO C/ 2 GAVETAS	REGULAR	R\$	30,00
349	CADEIRA GIRATORIA S/ BRAÇO	REGULAR	R\$	25,00
352	CADEIRA GIRATORIA S/ BRAÇO	REGULAR	R\$	25,00
359	MESA EM MADEIRA	SUCATA	R\$	5,00
368	CADEIRA GIRATORIA S/ BRAÇO	REGULAR	R\$	25,00
371	CADEIRA GIRATORIA	REGULAR	R\$	25,00
372	CADEIRA GIRATORIA ENCOSTO ALTO	REGULAR	R\$	25,00
373	BALCAO BAIXO EM MADEIRA SOB MEDIDA (13 PORTAS, 4 GAVETAS)	REGULAR	R\$	250,00
375	MESA MDF TIPO 'L' C/ 5 GAVETAS	REGULAR	R\$	100,00
392	BALCAO EM MADEIRA C/ 4 PORTAS	REGULAR	R\$	50,00
399	BALCAO EM MADEIRA	REGULAR	R\$	50,00
403	CADEIRA GIRATORIA S/ BRAÇO	REGULAR	R\$	25,00
429	COFRE 400x600 MARCA MC, C/ ARMÁRIO	REGULAR	R\$	100,00
430	BALCAO EM MADEIRA	REGULAR	R\$	50,00
431	MESA MDS TIPO 'L' C/ 3 GAVETAS	REGULAR	R\$	50,00
436	CADEIRA GIRATORIA (QUEBRADA)	SUCATA	R\$	5,00
483	AR CONDICIONADO SPLIT LG 24000 BTUs	REGULAR	R\$	400,00
515	AR CONDICIONADO SPLIT LG 9000 BTUs	REGULAR	R\$	300,00
516	TERMO HIGROMETRO DIGITAL	REGULAR	R\$	5,00
518	CADEIRA FIXA	REGULAR	R\$	25,00
519	ARMARIO BAIXO EM MADEIRA	REGULAR	R\$	50,00
520	ARMARIO BAIXO EM MADEIRA C/ 2 PORTAS	REGULAR	R\$	50,00
521	ARMARIO BAIXO EM MADEIRA	REGULAR	R\$	50,00
523	ARMARIO BAIXO EM MADEIRA C/ 2 PORTAS	REGULAR	R\$	50,00
524	ARMARIO BAIXO EM MADEIRA C/ 2 PORTAS	REGULAR	R\$	50,00
525	MESA EM MADEIRA (TAMPO BRANCO, PÉS AMARELOS)	REGULAR	R\$	50,00
526	MESA EM MADEIRA (TAMPO BRANCO, PÉS AMARELOS)	REGULAR	R\$	50,00
527	GAVETEIRO EM MADEIRA C/ 3 GAVETAS	REGULAR	R\$	50,00
532	ARMARIO BAIXO EM MADEIRA	REGULAR	R\$	50,00



533	ARMARIO BAIXO EM MADEIRA	REGULAR	R\$	50,00
534	ARMARIO BAIXO EM MADEIRA	SUCATA	R\$	5,00
536	MESA EM MADEIRA	REGULAR	R\$	50,00
538	MESA EM MADEIRA	REGULAR	R\$	50,00
540	MESA EM MADEIRA	REGULAR	R\$	50,00
541	ARMARIO BAIXO EM MADEIRA	REGULAR	R\$	50,00
543	CADEIRA GIRATÓRIA COR VERMELHA	SUCATA	R\$	5,00
548	CADEIRA GIRATORIA (RODAS DANIFICADAS)	PRECÁRIO	R\$	10,00
550	AR CONDICIONADO CONSUL 15000 BTUs	REGULAR	R\$	350,00
551	AR CONDICIONADO SPLIT SPRINGER MAXIFLEX 12000 BTUs	REGULAR	R\$	350,00
567	CADEIRA FIXA C/ BRAÇO	REGULAR	R\$	25,00
568	CADEIRA FIXA C/ BRAÇO	REGULAR	R\$	25,00
569	CADEIRA FIXA C/ BRAÇO	REGULAR	R\$	25,00
570	CADEIRA FIXA C/ BRAÇO	REGULAR	R\$	25,00
571	CADEIRA FIXA C/ BRAÇO	REGULAR	R\$	25,00
580	CADEIRA FIXA C/ BRAÇO	REGULAR	R\$	25,00
583	CADEIRA FIXA C/ BRAÇO	REGULAR	R\$	25,00
586	CADEIRA FIXA C/ BRAÇO	REGULAR	R\$	25,00
587	CADEIRA FIXA C/ BRAÇO	REGULAR	R\$	25,00
588	CADEIRA FIXA C/ BRAÇO	REGULAR	R\$	25,00
589	CADEIRA FIXA C/ BRAÇO	REGULAR	R\$	25,00
592	CADEIRA FIXA C/ BRAÇO	REGULAR	R\$	25,00
593	CADEIRA FIXA C/ BRAÇO	REGULAR	R\$	25,00
594	CADEIRA FIXA C/ BRAÇO	REGULAR	R\$	25,00
595	CADEIRA FIXA C/ BRAÇO	REGULAR	R\$	25,00
598	CADEIRA FIXA C/ BRAÇO	REGULAR	R\$	25,00
601	CADEIRA FIXA C/ BRAÇO	REGULAR	R\$	25,00
603	CADEIRA GIRATORIA EM METAL COM ENCOSTO EM TELA	REGULAR	R\$	25,00
604	CADEIRA GIRATORIA	REGULAR	R\$	25,00
605	CADEIRA GIRATORIA EM METAL COM ENCOSTO EM TELA (-1 RODA)	PRECÁRIO	R\$	20,00
609	CADEIRA GIRATORIA EM METAL COM ENCOSTO EM TELA	REGULAR	R\$	25,00
612	CADEIRA GIRATORIA EM METAL COM ENCOSTO EM TELA (-2 RODA)	PRECÁRIO	R\$	20,00
617	TELEVISOR SONY MODELO KDL-46EX525	REGULAR	R\$	400,00
618	AR CONDICIONADO SPLIT LG 18000 BTUs	REGULAR	R\$	350,00
619	AR CONDICIONADO SPLIT LG 12000 BTUs	REGULAR	R\$	300,00
620	AR CONDICIONADO SPLIT LG 12000 BTUs	REGULAR	R\$	300,00
621	AR CONDICIONADO SPLIT LG 18000 BTUs	REGULAR	R\$	350,00
623	MESA EM MADEIRA	REGULAR	R\$	50,00
624	ARMARIO EM MADEIRA 2 PORTAS C/ RECORTES	REGULAR	R\$	50,00
625	PULPITO EM MADEIRA	REGULAR	R\$	50,00
626	TELA P/ PROJETOR C/ TRIPE	REGULAR	R\$	50,00
627	QUADRO BRANCO EM BOM ESTADO	REGULAR	R\$	20,00
636	MESA EM MADEIRA C/ 3 GAVETAS	REGULAR	R\$	50,00
637	MESA EM MADEIRA C/ 3 GAVETAS	REGULAR	R\$	50,00
638	MESA EM MADEIRA C/ 3 GAVETAS	REGULAR	R\$	50,00
639	MESA EM MADEIRA C/ 3 GAVETAS	REGULAR	R\$	50,00
651	CADEIRA GIRATORIA S/ BRAÇO	REGULAR	R\$	25,00
652	MESA EM MADEIRA C/ 3 GAVETAS	REGULAR	R\$	50,00
653	MESA EM MADEIRA C/ 3 GAVETAS	REGULAR	R\$	50,00
654	MESA EM MADEIRA C/ 3 GAVETAS	REGULAR	R\$	50,00
655	MESA EM MADEIRA C/ 3 GAVETAS	REGULAR	R\$	50,00
656	CADEIRA GIRATORIA S/ BRAÇO	REGULAR	R\$	25,00
657	CADEIRA GIRATORIA S/ BRAÇO	REGULAR	R\$	25,00
658	CADEIRA GIRATORIA ENCOSTO ALTO	REGULAR	R\$	25,00
663	MESA EM MADEIRA C/ 3 GAVETAS	REGULAR	R\$	50,00
664	MESA EM MADEIRA C/ 3 GAVETAS	REGULAR	R\$	50,00



665	MESA EM MADEIRA C/ 3 GAVETAS	REGULAR	R\$	50,00
666	MESA EM MADEIRA C/ 3 GAVETAS	REGULAR	R\$	50,00
667	MESA EM MADEIRA C/ 3 GAVETAS	REGULAR	R\$	50,00
669	CADEIRA GIRATORIA S/ BRAÇO	REGULAR	R\$	25,00
670	CADEIRA GIRATORIA S/ BRAÇO	REGULAR	R\$	25,00
675	MESA EM MADEIRA C/ 3 GAVETAS	REGULAR	R\$	50,00
676	MESA EM MADEIRA C/ 3 GAVETAS	REGULAR	R\$	50,00
677	MESA EM MADEIRA C/ 3 GAVETAS	REGULAR	R\$	50,00
678	MESA EM MADEIRA C/ 3 GAVETAS	REGULAR	R\$	50,00
679	MESA EM MADEIRA C/ 3 GAVETAS	REGULAR	R\$	50,00
681	CADEIRA GIRATORIA S/ BRAÇO	REGULAR	R\$	25,00
682	CADEIRA GIRATORIA S/ BRAÇO	REGULAR	R\$	25,00
690	MESA EM MADEIRA C/ 3 GAVETAS	REGULAR	R\$	50,00
691	MESA EM MADEIRA C/ 3 GAVETAS	REGULAR	R\$	50,00
692	MESA EM MADEIRA C/ 3 GAVETAS	REGULAR	R\$	50,00
693	MESA EM MADEIRA C/ 3 GAVETAS	REGULAR	R\$	50,00
694	MESA EM MADEIRA C/ 3 GAVETAS	REGULAR	R\$	50,00
695	MESA EM MADEIRA C/ 3 GAVETAS	SUCATA	R\$	50,00
696	MESA EM MADEIRA C/ 3 GAVETAS	REGULAR	R\$	50,00
697	MESA EM MADEIRA C/ 3 GAVETAS	REGULAR	R\$	50,00
698	MESA EM MADEIRA C/ 3 GAVETAS	REGULAR	R\$	50,00
699	MESA EM MADEIRA C/ 3 GAVETAS	REGULAR	R\$	50,00
700	MESA EM MADEIRA C/ 3 GAVETAS	REGULAR	R\$	50,00
701	CADEIRA GIRATORIA S/ BRAÇO	REGULAR	R\$	25,00
702	CADEIRA GIRATORIA	REGULAR	R\$	25,00
706	CADEIRA GIRATORIA S/ BRAÇO	REGULAR	R\$	25,00
707	CADEIRA GIRATORIA S/ BRAÇO	REGULAR	R\$	25,00
708	CADEIRA GIRATORIA S/ BRAÇO	REGULAR	R\$	25,00
720	BALCAO BAIXO EM MADEIRA C/ 4 PORTAS	REGULAR	R\$	50,00
721	QUADRO BRANCO	REGULAR	R\$	20,00
723	AR CONDICIONADO SPLIT LG	REGULAR	R\$	300,00
724	AR CONDICIONADO SPLIT LG	REGULAR	R\$	300,00
725	AR CONDICIONADO SPLIT LG	REGULAR	R\$	300,00
726	AR CONDICIONADO SPLIT LG	REGULAR	R\$	300,00
727	AR CONDICIONADO SPLIT LG	REGULAR	R\$	300,00
728	AR CONDICIONADO SPLIT LG	REGULAR	R\$	300,00
731	BALCAO BAIXO EM MADEIRA C/ 12 PORTAS	REGULAR	R\$	100,00
746	CADEIRA GIRATORIA S/ BRAÇO	REGULAR	R\$	25,00
747	CADEIRA GIRATORIA S/ BRAÇO	REGULAR	R\$	25,00
749	FRIGOBAR CONSUL	REGULAR	R\$	250,00
750	BALCAO BAIXO EM MADEIRA	REGULAR	R\$	50,00
751	BEBEDOURO DE MESA REFRIGERADO	REGULAR	R\$	40,00
752	MESA EM MADEIRA	REGULAR	R\$	50,00
753	CADEIRA GIRATORIA S/ BRAÇO	REGULAR	R\$	25,00
756	BALCAO DUPLO EM MADEIRA C/ 8 PORTAS E 4 GAVETAS	REGULAR	R\$	80,00
757	MESA DE CANTO C/ PAINEL P/ TEVELISOR	REGULAR	R\$	200,00
758	GAVETEIRO EM MADEIRA	REGULAR	R\$	25,00
759	AR CONDICIONADO SPLIT LG	REGULAR	R\$	300,00
761	TELEVISOR LCD SONY 46'	REGULAR	R\$	400,00
763	CADEIRA GIRATORIA METALICA	REGULAR	R\$	25,00
764	CADEIRA GIRATORIA METALICA	REGULAR	R\$	25,00
765	CADEIRA GIRATORIA METALICA	REGULAR	R\$	25,00
766	FRIGOBAR CONSUL CRC 12 220V	REGULAR	R\$	250,00
768	CADEIRA FIXA EM METAL C/ ESTOFADO	REGULAR	R\$	25,00
769	CADEIRA FIXA EM METAL C/ ESTOFADO	REGULAR	R\$	25,00
771	CADEIRA FIXA EM METAL C/ ESTOFADO RASGADO	PRECÁRIO	R\$	20,00
772	CADEIRA FIXA EM METAL	REGULAR	R\$	25,00
773	CADEIRA FIXA	REGULAR	R\$	25,00

775	CADEIRA FIXA	REGULAR	R\$	25,00
777	MESA EM 'L' C/ 3 PORTAS E 3 GAVETAS	REGULAR	R\$	50,00
779	BALCÃO COM 2 PORTAS	REGULAR	R\$	50,00
780	AR CONDICIONADO SPLIT LG	REGULAR	R\$	300,00
781	AR CONDICIONADO SPLIT LG	REGULAR	R\$	300,00
785	QUADRO BRANCO	REGULAR	R\$	20,00
786	BALCAO BAIXO EM MADEIRA	REGULAR	R\$	50,00
787	ESTANTE EM MADEIRA SOB MEDIDA	REGULAR	R\$	70,00
788	QUADRO BRANCO MANCHADO	PRECÁRIO	R\$	5,00
789	AR CONDICIONADO LG	REGULAR	R\$	300,00
790	ARMARIO C/ 3 PORTAS (FALTA RODAPÉ)	PRECÁRIO	R\$	40,00
20031	CADEIRA GIRATÓRIA	REGULAR	R\$	25,00
40037	ESTABILIZADOR RAGTECH	REGULAR	R\$	25,00
S/ N°	03 PERSIANA METALICAS	REGULAR	R\$	15,00
S/ N°	QUADRO BRANCO	REGULAR	R\$	20,00
20063	CADEIRA GIRATORIA	REGULAR	R\$	25,00
762	CADEIRA GIRATÓRIA EM METAL ENCOSTO ALTO	REGULAR	R\$	25,00
S/ N°	QUADRO DE VIDRO	REGULAR	R\$	15,00
S/ N°	02 PERSIANA METALICAS	REGULAR	R\$	10,00
280	CPU DELL OPTIPLEX 390 CORE I3	REGULAR	R\$	200,00
433	CPU DELL OPTIPLEX 390 CORE I3	REGULAR	R\$	200,00
454	SWITCH DELL POWER CONECT 2816	REGULAR	R\$	40,00
S/ N°	QUADRO MAPA MUNDI	REGULAR	R\$	2,50
S/ N°	5 APARELHOS CELULARES NOKIA	PRECÁRIO	R\$	25,00
S/ N°	CPU DELL OPTIPLEX 390 CORE I3	REGULAR	R\$	200,00
51	CPU DELL OPTIPLEX 390 CORE I3	REGULAR	R\$	200,00
513	CPU DELL OPTIPLEX 390 CORE I3	REGULAR	R\$	200,00
S/ N°	QUADRO MAPA RIO GRANDE DO SUL	REGULAR	R\$	5,00
S/ N°	MESA EM 'L' C/ 3 PORTAS E 3 GAVETAS	REGULAR	R\$	50,00
S/ N°	03 EXTINTORES C/ SUPORTE DE CHÃO	REGULAR	R\$	15,00
S/ N°	22 DIVISÓRIAS EM VIDO P/ MESAS	REGULAR	R\$	110,00
733	CADEIRA GIRATÓRIA EM METAL MODELO DIRETOR	REGULAR	R\$	25,00
736	CPU DELL OPTIPLEX 390 CORE I3	REGULAR	R\$	200,00
640	MONITOR DELL E191C	REGULAR	R\$	50,00
384	CPU DELL OPTIPLEX 390 CORE I3	REGULAR	R\$	200,00
S/ N°	MONITOR DELL D1901NC	REGULAR	R\$	50,00
20136	CADEIRA GIRATÓRIA	REGULAR	R\$	25,00
30055	CPU DELL OPTIPLEX 390 CORE I3	REGULAR	R\$	200,00
714	MONITOR DELL E 1912HC	REGULAR	R\$	50,00
511	MONITOR DELL E1709WC	REGULAR	R\$	40,00
S/ N°	01 LIXEIRA P/ RESÍDUOS PLÁSTICOS COR VERMELHA	REGULAR	R\$	5,00
S/ N°	02 LIXEIRAS P/ RESÍDUOS ORGÂNICOS COR MARROM	REGULAR	R\$	10,00
20065	CADEIRA GIRATÓRIA	REGULAR	R\$	25,00
20022	CADEIRA GIRATÓRIA (SOMENTE 1 BRAÇO)	REGULAR	R\$	25,00
685	MONITOR DELL E1914HC	REGULAR	R\$	50,00
50	NOTEBOOK DELL VOSTRO 130 CORE DUO INTELL	REGULAR	R\$	100,00
722	ROTEADOR CISCO WAP 200	REGULAR	R\$	5,00
S/ N°	NOBREAK SMS 700VA	REGULAR	R\$	70,00
30051	CPU DELL OPTIPLEX 390 CORE I3	REGULAR	R\$	200,00
20012	MONITOR DELL E1911C	REGULAR	R\$	50,00
754	CPU DELL OPTIPLEX 390 CORE I3	REGULAR	R\$	200,00
30056	CPU DELL OPTIPLEX 390 CORE I3	REGULAR	R\$	200,00
342	MONITOR DELL E1911C	REGULAR	R\$	50,00
644	CPU DELL OPTIPLEX 390 CORE I3	REGULAR	R\$	200,00
385	MONITOR LG FLATRON M228WA-BM	REGULAR	R\$	50,00
S/ N°	01 LIXEIRA P/ RESÍDUOS PAPEL COR AZUL	REGULAR	R\$	5,00
739	CPU SEM MARCA APARENTE C/ PROCESSADOR INTEL	PRECÁRIO	R\$	20,00
S/ N°	CPU DELL OPTIPLEX 7010 CORE I5	REGULAR	R\$	250,00

S/ N°	CPU DELL OPTIPLEX 7010 CORE I5	REGULAR	R\$	250,00
S/ N°	CPU DELL OPTIPLEX 7010 CORE I5	REGULAR	R\$	250,00
S/ N°	12 PERSIANAS METÁLICAS	REGULAR	R\$	60,00
S/ N°	4,5 DIVISÓRIAS + 1 PORTA C/ VIDRO EM MDF	REGULAR	R\$	100,00
S/ N°	ARMÁRIO GUARDA VOLUMES C/ 16 PORTAS (SOB MEDIDA)	PRECÁRIO	R\$	50,00
S/ N°	06 LIXEIRAS C/ PEDAL (BANHEIRO FEMININO)	REGULAR	R\$	30,00
S/ N°	02 PORTA TOALHA DE PAPEL (BANHEIRO FEMININO)	REGULAR	R\$	10,00
S/ N°	03 PORTA PAPEL HIGIÊNICO (BANHEIRO FEMININO)	REGULAR	R\$	15,00
S/ N°	02 PLACAS "CUIDADO PISO MOLHADO"	REGULAR	R\$	10,00
S/ N°	05 LIXEIRAS C/ PEDAL (BANHEIRO MASCULINO)	REGULAR	R\$	25,00
S/ N°	04 PORTA PAPEL HIGIÊNICO (BANHEIRO MASCULINO)	REGULAR	R\$	20,00
S/ N°	BANDEJA REDONDA EM INOX	REGULAR	R\$	5,00
S/ N°	BANDEJA RETANGULAR EM INOX	REGULAR	R\$	5,00
S/ N°	AÇUCAREIRO EM INOX	REGULAR	R\$	5,00
S/ N°	PORTA GUARDANAPO EM INOX	REGULAR	R\$	5,00
S/ N°	22 TELEFONES FIXOS INTELBRAS	REGULAR	R\$	110,00
S/ N°	01 TELEFONE RAMAL	REGULAR	R\$	5,00
S/ N°	06 TELEFONES S/ FIO INTELBRAS	REGULAR	R\$	30,00
S/ N°	02 HEADSET INTELBRAS	REGULAR	R\$	10,00
S/ N°	01 WALKTALK INTELBRAS (SEM O PAR)	REGULAR	R\$	5,00
S/ N°	MURAL FIXO DE VIDRO	REGULAR	R\$	5,00
S/ N°	QUADRO GRANDE MAPA REGIÃO NORDESTE	REGULAR	R\$	2,50
S/ N°	QUADRO GRANDE MAPA REGIÃO SUL	REGULAR	R\$	2,50
S/ N°	10 POTES PLÁSTICOS 900ML	REGULAR	R\$	5,00
S/ N°	02 EXTINTORES	REGULAR	R\$	10,00
S/ N°	02 PERSIANAS METÁLICAS	REGULAR	R\$	10,00
S/ N°	MURAL METÁLICO	REGULAR	R\$	5,00
529	ESTABILIZADOR CS INDÚSTRIA ELETRÔNICA LTDA PÓLUX	REGULAR	R\$	270,00
S/ N°	MURAL FIXO DE ACRÍLICO	REGULAR	R\$	5,00
S/ N°	02 QUADROS COM PINTURAS	REGULAR	R\$	10,00
S/ N°	01 QUADRO DE VIDRO	REGULAR	R\$	5,00
S/ N°	PORTA FOLDER EM METAL (TIPO TRIPÉ)	REGULAR	R\$	5,00
20123	POLTRONA ESTOFADA COR VERMELHA	REGULAR	R\$	20,00
20122	POLTRONA ESTOFADA COR VERMELHA	REGULAR	R\$	20,00
20124	POLTRONA ESTOFADA COR VERMELHA	REGULAR	R\$	20,00
20125	POLTRONA ESTOFADA COR VERMELHA	REGULAR	R\$	20,00
41052	BALCÃO EM MDF C/ 2 PORTAS	REGULAR	R\$	50,00
41053	BALCÃO EM MDF C/ 2 PORTAS	REGULAR	R\$	50,00
131	MESA BUFFET C/ 12 CUBAS + BALCÃO 6 PORTAS MARCA VENÂNCIO	REGULAR	R\$	250,00
S/ N°	13 PERSIANAS METÁLICAS (refeitório)	REGULAR	R\$	65,00
S/ N°	MESA EM MADEIRA (TAMPO BRANCO, PÉS AMARELOS)	REGULAR	R\$	25,00
S/ N°	MESA DE CENTRO (TAMPO EM MDF, PÉS METAL)	REGULAR	R\$	50,00
328	CADEIRA FIXA	REGULAR	R\$	25,00
S/ N°	MESA DE REUNIÃO EM MDF C/ TOMADAS CENTRAIS	REGULAR	R\$	200,00
S/ N°	01 EXTINTOR C/ SUPORTE DE CHÃO	REGULAR	R\$	5,00
S/ N°	03 LIXEIRAS C/ PEDAL (BANHEIRO AUDITÓRIO)	REGULAR	R\$	15,00
501	NOTEBOOK DELL LATITUDE 110L	REGULAR	R\$	200,00
449	NOBREAK APC SMART UPS 3000 XL	REGULAR	R\$	500,00
556	CPU GENIUS (GABINETE)	REGULAR	R\$	25,00
20143	SWITCH DELL POWER CONECT 2716	REGULAR	R\$	100,00
S/ N°	SWITCH DELL POWER CONNECT 2848	REGULAR	R\$	350,00
517	CADEIRA FIXA	REGULAR	R\$	25,00
340	CPU HP PROLIANT ML110	REGULAR	R\$	50,00
40018	CPU DELL POWER EDGE 840	REGULAR	R\$	250,00
441	CPU DELL POWER EDGE 840	REGULAR	R\$	250,00
622	PROJETOR DELL 1209S C/ BOLSA DE TRANSPORTE	REGULAR	R\$	250,00
20104	MONITOR DELL E1911C	REGULAR	R\$	50,00

783	MONITOR LG E194SX	REGULAR	R\$	50,00
484	MONITOR DELL D1904NC	REGULAR	R\$	50,00
481	RACK METÁLICO P/ REDE	REGULAR	R\$	250,00
S/ N°	VENTILADOR DE CHÃO MALLORY	REGULAR	R\$	10,00
S/ N°	02 DIVISÓRIAS PARA MESAS EM VIDRO LONGAS	REGULAR	R\$	30,00
S/ N°	02 DIVISÓRIAS PARA MESAS EM VIDRO CURTAS	REGULAR	R\$	30,00
S/ N°	LOTE DE CABOS DIVERSOS	REGULAR	R\$	20,00
S/ N°	TELEFONE DE MESA SIEMENS	REGULAR	R\$	5,00
S/ N°	TELEFONE S/ FIO INTELBRASS	REGULAR	R\$	5,00
480	NOBREAK APC SMART UPS 3000	REGULAR	R\$	250,00
452	RACK METÁLICO PARA SERVIDOR MARCA DELL	REGULAR	R\$	300,00
448	CPU DELL POWER EDGE 1800	REGULAR	R\$	250,00
450	NOBREAK APC SMART UPS 3000 XL	REGULAR	R\$	500,00
451	NOBREAK APC SMART UPS 3000 XL	REGULAR	R\$	500,00
446	CPU DELL POWER EDGE 2900	REGULAR	R\$	700,00
447	CPU DELL POWER EDGE 2900	REGULAR	R\$	700,00
445	MONITOR P/ RACK C/ TECLADO MARCA DELL	REGULAR	R\$	250,00
442	CPU DELL POWER EDGE R200	REGULAR	R\$	400,00
444	CPU DELL POWER EDGE R200	REGULAR	R\$	400,00
443	CPU DELL POWER EDGE R200	REGULAR	R\$	400,00
30012	CPU DELL POWER EDGE T300	REGULAR	R\$	400,00
50059	CPU DELL POWER EDGE 840	REGULAR	R\$	250,00
476	RACK METÁLICO PARA SERVIDOR MARCA DELL	REGULAR	R\$	500,00
453	ESPELHO PONTOS DE REDE 4MP NET CONNECT CATEGORY 6 SYSTEM	REGULAR	R\$	50,00
458	SWITCH DELL POWER CONNECT 2848	REGULAR	R\$	350,00
457	SWITCH DELL POWER CONNECT 2848	REGULAR	R\$	350,00
462	APARELHO INTELBRAS ITC 4000 (INERFACE P/ CELULAR)	REGULAR	R\$	5,00
461	APARELHO INTELBRAS ITC 4000 (INERFACE P/ CELULAR)	REGULAR	R\$	5,00
439	STORCENTER IOMEGA IX2	REGULAR	R\$	150,00
464	ESPERA DIGITAL PINACULO	REGULAR	R\$	5,00
408	SONI WALL TZ 2010	REGULAR	R\$	5,00
479	SOUNDWIN S400 SERIES	REGULAR	R\$	5,00
S/ N°	CISCO 2800 SERIES SOUTHTECH + MODEM ZTE	REGULAR	R\$	5,00
477	RACK METÁLICO PARA SERVIDOR MARCA DELL	REGULAR	R\$	500,00
465	ESPELHO PONTO DE REDE AMP NETCONNECT CATEGORY 5E SYSTEM	REGULAR	R\$	5,00
466	ESPELHO PONTO DE REDE AMP NETCONNECT CATEGORY 5E SYSTEM	REGULAR	R\$	5,00
467	ESPELHO PONTO DE REDE AMP NETCONNECT CATEGORY 5E SYSTEM	REGULAR	R\$	5,00
468	ESPELHO PONTO DE REDE AMP NETCONNECT CATEGORY 5E SYSTEM	REGULAR	R\$	5,00
469	ESPELHO PONTO DE REDE AMP NETCONNECT CATEGORY 5E SYSTEM	REGULAR	R\$	5,00
470	ESPELHO PONTO DE REDE AMP NETCONNECT CATEGORY 5E SYSTEM	REGULAR	R\$	5,00
471	ESPELHO PONTO DE REDE AMP NETCONNECT CATEGORY 5E SYSTEM	REGULAR	R\$	5,00
472	ESPELHO PONTO DE REDE AMP NETCONNECT CATEGORY 5E SYSTEM	REGULAR	R\$	5,00
473	ESPELHO PONTO DE REDE	REGULAR	R\$	5,00
474	ESPELHO PONTO DE REDE	REGULAR	R\$	5,00
475	ESPELHO PONTO DE REDE	REGULAR	R\$	5,00
437	CENTRAL TELEFONICA	REGULAR	R\$	5,00
S/ N°	13 PERSIANAS METÁLICAS (2º andar corredores)	REGULAR	R\$	65,00
528	ESTABILIZADOR AC STABILIZER PÓLUX	REGULAR	R\$	270,00
530	ESTABILIZADOR SMS ENERGIE II 10KVA	REGULAR	R\$	400,00
S/ N°	VENTILADOR MEGA	REGULAR	R\$	25,00



S/ N°	PRATELEIRAS EM MADEIRA C/ ESTRUTURA METÁLICA	REGULAR	R\$	20,00
S/ N°	01 TEFENONE DE PAREDE	REGULAR	R\$	2,50
S/ N°	MURAL METÁLICO	REGULAR	R\$	5,00
S/ N°	02 PORTA PAPEL HIGIÊNICO (BANHEIRO MASCULINO)	REGULAR	R\$	5,00
S/ N°	16 PERSIANAS METÁLICAS	REGULAR	R\$	80,00
S/ N°	02 EXTINTORES	REGULAR	R\$	10,00
S/ N°	MESA DE PRENDER NA PAREDE	REGULAR	R\$	20,00
S/ N°	LIXEIRA P/ RESÍDUOS METÁLICOS COR AMARELA	REGULAR	R\$	10,00
S/ N°	LIXEIRA COR VERMELHA	REGULAR	R\$	10,00
S/ N°	03 PORTA PAPEL HIGIÊNICO (BANHEIRO FEMININO)	REGULAR	R\$	15,00
S/ N°	07 LIXEIRAS C/ PEDAL (BANHEIRO FEMININO)	REGULAR	R\$	35,00
S/ N°	05 PORTA LENÇO DE PAPEL (BANHEIRO FEMININO)	REGULAR	R\$	10,00
<b>PRÉDIO DEPÓSITO/MANUTENÇÃO</b>				
279	MONITOR DELL 17'	REGULAR	R\$	50,00
416	MONITOR DELL 17'	REGULAR	R\$	50,00
40046	MONITOR DELL 17'	REGULAR	R\$	50,00
20110	MONITOR DELL 15'	REGULAR	R\$	50,00
S/ N°	MONITOR LG 19'	REGULAR	R\$	50,00
S/ N°	MONITOR LG 19'	REGULAR	R\$	50,00
S/ N°	MONITOR LG 19'	REGULAR	R\$	50,00
30048	MONITOR DELL 17'	REGULAR	R\$	50,00
320	MONITOR DELL 17'	REGULAR	R\$	50,00
485	MONITOR LG 15'	REGULAR	R\$	50,00
553	MONITOR LG 19'	REGULAR	R\$	50,00
713	MONITOR DELL 17'	REGULAR	R\$	50,00
S/ N°	MONITOR AOC 17' (DANIFICADO)	SUCATA	R\$	5,00
10057	MONITOR DELL 17'	REGULAR	R\$	50,00
380	MONITOR DELL 17'	REGULAR	R\$	50,00
504	MONITOR LG 19'	REGULAR	R\$	50,00
49	MONITOR LG 19'	REGULAR	R\$	50,00
30047	MONITOR DELL 17'	REGULAR	R\$	50,00
505	MONITOR LG 19'	REGULAR	R\$	50,00
S/ N°	MONITOR DELL 19'	REGULAR	R\$	50,00
S/ N°	MONITOR DELL 17'	REGULAR	R\$	50,00
419	MONITOR DELL 17'	REGULAR	R\$	50,00
642	MONITOR DELL 19'	REGULAR	R\$	50,00
S/ N°	MONITOR DELL 19'	REGULAR	R\$	50,00
S/ N°	MONITOR DELL 17'	REGULAR	R\$	50,00
S/ N°	MONITOR DELL 19'	REGULAR	R\$	50,00
488	MONITOR DELL 19'	REGULAR	R\$	50,00
S/ N°	MONITOR DELL 19'	REGULAR	R\$	50,00
S/ N°	MONITOR DELL 19'	REGULAR	R\$	50,00
S/ N°	MONITOR DELL 19'	REGULAR	R\$	50,00
S/ N°	MONITOR DELL 19'	REGULAR	R\$	50,00
S/ N°	MONITOR DELL 19'	REGULAR	R\$	50,00
S/ N°	MONITOR DELL 19'	REGULAR	R\$	50,00
S/ N°	MONITOR DELL 19'	REGULAR	R\$	50,00
S/ N°	MONITOR DELL 19'	REGULAR	R\$	50,00
S/ N°	MONITOR DELL 19'	REGULAR	R\$	50,00
S/ N°	MONITOR DELL 19'	REGULAR	R\$	50,00
50053	MONITOR DELL 17'	REGULAR	R\$	50,00
509	MONITOR DELL 19'	REGULAR	R\$	50,00
507	MONITOR DELL 17'	REGULAR	R\$	50,00
S/ N°	MONITOR DELL 19'	REGULAR	R\$	50,00
S/ N°	MONITOR DELL 19'	REGULAR	R\$	50,00
50034	MONITOR DELL 19'	REGULAR	R\$	50,00
S/ N°	MONITOR DELL 19'	REGULAR	R\$	50,00
486	MONITOR DELL 17'	REGULAR	R\$	50,00
489	MONITOR DELL 19'	REGULAR	R\$	50,00
40047	MONITOR AOC 17'	REGULAR	R\$	50,00
495	MONITOR DELL 19'	SUCATA	R\$	5,00
20103	MONITOR DELL 19'	SUCATA	R\$	5,00



S/ N°	MONITOR AOC 17'	SUCATA	R\$ 5,00
50050	CPU DELL OPTIPLEX 360 INTEL PENTIUM	REGULAR	R\$ 100,00
30057	CPU DELL OPTIPLEX 360 INTEL PENTIUM	REGULAR	R\$ 100,00
50049	CPU DELL OPTIPLEX 360 INTEL PENTIUM	REGULAR	R\$ 100,00
30052	CPU DELL OPTIPLEX 360 INTEL PENTIUM	SUCATA	R\$ 10,00
S/ N°	CPU DELL OPTIPLEX 360 INTEL PENTIUM	SUCATA	R\$ 10,00
376	CPU DELL OPTIPLEX 360 INTEL PENTIUM	REGULAR	R\$ 100,00
30053	CPU DELL OPTIPLEX 360 INTEL PENTIUM	REGULAR	R\$ 100,00
377	CPU DELL OPTIPLEX 360 INTEL PENTIUM	REGULAR	R\$ 100,00
30054	CPU DELL OPTIPLEX 360 INTEL PENTIUM	REGULAR	R\$ 100,00
30058	CPU DELL OPTIPLEX 380 CORE 2 DUO	REGULAR	R\$ 100,00
S/ N°	CPU DELL OPTIPLEX 380 CORE 2 DUO	REGULAR	R\$ 100,00
20082	CPU DELL OPTIPLEX 380 CORE 2 DUO	REGULAR	R\$ 100,00
S/ N°	CPU DELL OPTIPLEX 380 CORE 2 DUO	REGULAR	R\$ 100,00
S/ N°	CPU DELL OPTIPLEX 380 CORE 2 DUO	REGULAR	R\$ 100,00
S/ N°	CPU DELL OPTIPLEX 380 CORE 2 DUO	REGULAR	R\$ 100,00
S/ N°	CPU DELL OPTIPLEX 390 CORE I3	REGULAR	R\$ 200,00
S/ N°	CPU DELL OPTIPLEX 390 CORE I3	REGULAR	R\$ 200,00
S/ N°	CPU DELL OPTIPLEX 390 CORE I3	REGULAR	R\$ 200,00
S/ N°	DELL VOSTRO 220S INTEL PENTIUM	REGULAR	R\$ 200,00
40050	CPU HP COMPAQ PENTIUM DUAL CORE	REGULAR	R\$ 100,00
S/ N°	CPU DELL OPTIPLEX 330 DUAL CORE	REGULAR	R\$ 100,00
52	HP ML 110 DUAL CORE	REGULAR	R\$ 100,00
325	CPU SEM MARCA APARENTE C/ PROCESSADOR INTEL	SUCATA	R\$ 5,00
54	CPU SEM MARCA APARENTE C/ PROCESSADOR INTEL	SUCATA	R\$ 5,00
20134	CADEIRA GIRATÓRIA C/ BRAÇO	REGULAR	R\$ 25,00
20001	CADEIRA GIRATÓRIA C/ BRAÇO	REGULAR	R\$ 25,00
S/ N°	CADEIRA GIRATÓRIA S/ BRAÇO	REGULAR	R\$ 25,00
S/ N°	CADEIRA GIRATÓRIA S/ BRAÇO	REGULAR	R\$ 25,00
S/ N°	CADEIRA GIRATÓRIA S/ BRAÇO	SUCATA	R\$ 5,00
S/ N°	CADEIRA GIRATÓRIA S/ BRAÇO COR AZUL	REGULAR	R\$ 25,00
S/ N°	CADEIRA GIRATÓRIA ENCOSTO ALTO	SUCATA	R\$ 5,00
S/ N°	8 PERSIANAS METÁLICAS	REGULAR	R\$ 40,00
20079	ESTAÇÃO DE TRABALHO P/ 2 PESSOAS C/ 6 GAVETAS TOTAIS	REGULAR	R\$ 100,00
20080	ESTAÇÃO DE TRABALHO P/ 2 PESSOAS C/ 6 GAVETAS TOTAIS	REGULAR	R\$ 100,00
20081	ESTAÇÃO DE TRABALHO P/ 2 PESSOAS C/ 6 GAVETAS TOTAIS	REGULAR	R\$ 100,00
20082	ESTAÇÃO DE TRABALHO P/ 2 PESSOAS C/ 6 GAVETAS TOTAIS	REGULAR	R\$ 100,00
20083	ESTAÇÃO DE TRABALHO P/ 2 PESSOAS C/ 6 GAVETAS TOTAIS	REGULAR	R\$ 100,00
20084	ESTAÇÃO DE TRABALHO P/ 2 PESSOAS C/ 6 GAVETAS TOTAIS	REGULAR	R\$ 100,00
S/ N°	ESTAÇÃO DE TRABALHO P/ 6 PESSOAS C/ 18 GAVETAS TOTAIS	REGULAR	R\$ 100,00
S/ N°	ARMÁRIO GAVETEIRO COR AMARELA C/ TAMPO BRANCO	REGULAR	R\$ 100,00
60	MESA TIPO 'L'	PRECÁRIO	R\$ 5,00
S/ N°	54 TECLADOS DIVERSAS MARCAS E MODELOS	REGULAR	R\$ 108,00
50097	BALCÃO BAIXO EM MADEIRA (C/ CUPINS)	PRECÁRIO	SEM VALOR COMERCIAL
50025	BALCÃO BAIXO EM MADEIRA (C/ CUPINS)	PRECÁRIO	SEM VALOR COMERCIAL
50115	BALCÃO BAIXO EM MADEIRA (C/ CUPINS)	PRECÁRIO	SEM VALOR COMERCIAL
50086	BALCÃO BAIXO EM MADEIRA (C/ CUPINS)	PRECÁRIO	SEM VALOR COMERCIAL
50092	BALCÃO BAIXO EM MADEIRA (C/ CUPINS)	PRECÁRIO	SEM VALOR COMERCIAL

S/ N°	04 BALCÕES BAIXOS EM MADEIRA (C/ CUPINS)	PRECÁRIO	SEM VALOR COMERCIAL
40020	SWITCH 3CBLSF50H MARCA 3COM	REGULAR	R\$ 5,00
S/ N°	SWITCH D-LINK DES3226L	REGULAR	R\$ 5,00
20140	SERVIDOR POWER EDGE T300 CORE 2 DUO	REGULAR	R\$ 200,00
20141	NOBREAK APC SMART UPS 2200	REGULAR	R\$ 250,00
778	QUADRO BRANCO MANCHADO	REGULAR	R\$ 5,00
S/ N°	NOBREAK TS SHARA UPS SENOIDAL 1700KWA	REGULAR	R\$ 100,00
498	NOBREAK TS SHARA UPS SENOIDAL 1400KWA	REGULAR	R\$ 100,00
30010	NOBREAK APC SMART UP 1500	REGULAR	R\$ 100,00
S/ N°	NOBREAK APC SMART UP 1500	REGULAR	R\$ 100,00
503	NOBREAK APC SMART UP 1500	REGULAR	R\$ 100,00
S/ N°	03 IMPRESSORAS DE ETIQUETAS ADESIVAS STRIPE S4M	REGULAR	R\$ 300,00
S/ N°	ESTABILIZADOR ADFTRONIK	REGULAR	R\$ 25,00
50105	NOBREAK ADFTRONIK	REGULAR	R\$ 50,00
40055	NOBREAK SMS	REGULAR	R\$ 50,00
20087	RELÓGIO PONTO C/ LEITOR BIOMÉTRICO	REGULAR	R\$ 50,00
50104	RELÓGIO PONTO C/ LEITOR BIOMÉTRICO	REGULAR	R\$ 50,00
427	IMPRESSORA CHECK PRONTO CHRONOS	REGULAR	R\$ 25,00
258	POINTLINE	REGULAR	R\$ 5,00
40032	IMPRESSORA SCX 4200 SAMSUNG	REGULAR	R\$ 50,00
S/ N°	MÁQUINA DE CARTÃO BANRICOMPRAS	REGULAR	R\$ 20,00
S/ N°	MÁQUINA DE CARTÃO HIPERCARD	REGULAR	R\$ 20,00
S/ N°	MÁQUINA DE CARTÃO REDECARD	REGULAR	R\$ 20,00
S/ N°	IMPRESSORA FISCAL URANO POS LOGGER	REGULAR	R\$ 25,00
S/ N°	IMPRESSORA FISCAL ZPM 200	REGULAR	R\$ 25,00
491	IMPRESSORA DE ETIQUETA ADESIVA TLP 2844	REGULAR	R\$ 50,00
344	IMPRESSORA DE ETIQUETA ADESIVA ARGOX OS-214 PLUS	REGULAR	R\$ 50,00
10058	CARREGADOR DE BATERIA NOBREAK SS400	REGULAR	R\$ 50,00
40054	ESTABILIZADOR REVOLUTION MICROPROCESSADO SMS	REGULAR	R\$ 50,00
40053	ESTABILIZADOR SMS COR PRETA	REGULAR	R\$ 50,00
327	IMPRESSORA HP DESKJET D1660	REGULAR	R\$ 50,00
S/ N°	07 DIVISÓRIAS DE VIDRO	REGULAR	R\$ 35,00
S/ N°	GRAVADOR DIGITAL DVR LINHA L MARCA VID 8 (NA CAIXA)	NOVO	R\$ 100,00
S/ N°	MICROONDAS PERFECT MARCA PANASONIC	REGULAR	R\$ 80,00
S/ N°	SUORTE DE TOALHAS DE PAPEL FABESUL	REGULAR	R\$ 5,00
32	ESTABILIZADOR CS PÓLUX	REGULAR	R\$ 270,00
S/ N°	02 SUPORTES PARA PAPEL HIGIÊNICO	REGULAR	R\$ 10,00
10016	MESA MÉDIA EM MADEIRA (C/ PÉ QUEBRADO)	SUCATA	R\$ 5,00
S/ N°	MOTOR WEG 3500 RPM (EMBALADO)	NOVO	R\$ 250,00
S/ N°	LIXEIRA PARA RESÍDUOS PAPEL COR AZUL	REGULAR	R\$ 5,00
S/ N°	25 TELEFONES FIXOS DIVERSAS MARCAS E MODELOS	REGULAR	R\$ 125,00
S/ N°	HEADSET INTELBRAS	REGULAR	R\$ 5,00
S/ N°	03 PAINÉIS DE CONEXÃO P/ CABOS RJ45 C/ 48 PORTAS MARCA AMP CATEGORY 5E SYSTEM	REGULAR	R\$ 60,00
S/ N°	LEITOR DE CÓDIGO DE BARRAS MAXSCAN II	REGULAR	R\$ 5,00
S/ N°	E3 OPTICAL MUX DM 16E1 BRIDGE HW2 MARCA DATACOM	REGULAR	R\$ 5,00
S/ N°	ROTEADOR CISCO 1800 SERIES	REGULAR	R\$ 5,00
S/ N°	TERMINAL DE INTERNET TELLABS 8110	REGULAR	R\$ 5,00
497	INTEL EXPRESS 140T STANDALONE HUB	REGULAR	R\$ 5,00
40016	ZTE ZXV10 W300 SERIES	REGULAR	R\$ 5,00
20144	TRONCO CELULAR INTELBRAS ITC4000	REGULAR	R\$ 5,00
S/ N°	ROTEADOR D-LINK (NA CAIXA)	NOVO	R\$ 50,00
S/ N°	PINÁCULO (NA CAIXA)	NOVO	R\$ 25,00
244	AR CONDICIONADO DE PAREDE CONSUL AIR MASTER 15000 BTUs	REGULAR	R\$ 350,00



S/ N°	AR CONDICIONADO SPLIT LG 9000 BTUs (DESINSTALADO)	REGULAR	R\$ 300,00
239	MESA DE MADEIRA (TAMPO BRANCO PÉS AMARELOS)	REGULAR	R\$ 50,00
S/ N°	MESA DE MADEIRA (TAMPO BRANCO PÉS AMARELOS)	REGULAR	R\$ 50,00
S/ N°	MESA DE MADEIRA (TAMPO BRANCO PÉS AMARELOS)	REGULAR	R\$ 50,00
S/ N°	04 PRATELEIRAS REMOVIVEIS DE MADEIRA	REGULAR	R\$ 40,00
S/ N°	RECIPIENTE DE VIDRO C/ RODAS (VIDRO QUEBRADO)	PRECÁRIO	SEM VALOR COMERCIAL
S/ N°	SUORTE DE METAL P/ PAREDE (COR PRETA)	REGULAR	R\$ 5,00
S/ N°	02 LIXEIRAS CINZA C/ PEDAL (QUEBRADAS)	SUCATA	SEM VALOR COMERCIAL
S/ N°	02 ARMÁRIOS AÉREOS EM METAL C/ PORTA DE VIDRO (COR PRETA)	REGULAR	R\$ 100,00
S/ N°	01 CAIXA C/ DIVERSOS MATERIAIS/ACESSÓRIOS DE INFORMÁTICA USADOS	PRECÁRIO	R\$ 50,00
S/ N°	01 CAIXA C/ DIVERSOS MATERIAIS DE PROPAGANDA	SUCATA	SEM VALOR COMERCIAL
S/ N°	08 SUPORTES C/ RODAS P/ CPUs	REGULAR	R\$ 40,00
S/ N°	02 CENTRAIS TELEFÔNICAS (INTELBRAS E SIEMES)	SUCATA	SEM VALOR COMERCIAL
S/ N°	01 EXTINTOS C/ SUORTE P/ CHÃO	REGULAR	R\$ 5,00
S/ N°	CILINDRO BRANCO (CARÇAÇA)	PRECÁRIO	R\$ 5,00
217	CARRINHO DE TRANSPORTE C/ CESTO DUPLO REMOVÍVEL	REGULAR	R\$ 30,00
26	CARRINHO DE TRANSPORTE C/ CESTO DUPLO REMOVÍVEL	REGULAR	R\$ 30,00
9	CARRINHO DE TRANSPORTE C/ CESTO DUPLO REMOVÍVEL	REGULAR	R\$ 30,00
216	CARRINHO DE TRANSPORTE C/ CESTO DUPLO REMOVÍVEL	REGULAR	R\$ 30,00
218	CARRINHO DE TRANSPORTE C/ CESTO DUPLO REMOVÍVEL	REGULAR	R\$ 30,00
213	CARRINHO DE TRANSPORTE C/ CESTO DUPLO REMOVÍVEL	REGULAR	R\$ 30,00
214	CARRINHO DE TRANSPORTE C/ CESTO DUPLO REMOVÍVEL	REGULAR	R\$ 30,00
11	CARRINHO DE TRANSPORTE C/ CESTO DUPLO REMOVÍVEL	REGULAR	R\$ 30,00
S/ N°	02 CAIXAS CONTENDO NAFITALINA (VENCIDO)	VENCIDO	SEM VALOR COMERCIAL
S/ N°	DIVERSOS RECIPIENTES EM PLÁSTICO (APROX. 50 UNIDADES)	REGULAR	R\$ 50,00
S/ N°	DIVERSOS RECIPIENTES C/ BIQUEIRA	REGULAR	R\$ 50,00
S/ N°	09 CAIXAS CONTENDO SORBITOL 70% (VENCIDOS)	VENCIDO	SEM VALOR COMERCIAL
S/ N°	DIVERSOS RECIPIENTES EM VIDRO, PRÓPRIOS P/ LABORATÓRIO (APROX. 200 UNIDADES)	REGULAR	R\$ 50,00
S/ N°	16 CAIXAS COM PIPETAS PLASTICAS	REGULAR	R\$ 50,00
S/ N°	01 CAIXA C/ ÁCIDO BÓRICO (VENCIDO)	VENCIDO	SEM VALOR COMERCIAL
S/ N°	10 TERMÔMETROS P/ REFRIGERAÇÃO MARCA INCOTERM	REGULAR	R\$ 50,00
S/ N°	20 PINÇAS CLÍNICAS P/ ALGODÃO	REGULAR	R\$ 20,00
S/ N°	DIVERSAS SERINGAS S/ AGULHA (VENCIDAS)	VENCIDO	SEM VALOR COMERCIAL
S/ N°	06 EMBALAGENS PLACAS DE PETRI C/ 10 UNIDADES (VENCIDOS)	VENCIDO	SEM VALOR COMERCIAL
S/ N°	25 CAIXAS SLIDES EM VIDRO P/ MICROSCÓPIO CAT. NO. 7102	REGULAR	R\$ 25,00
S/ N°	01 SACO DE DIPEG MYRJ6000 (VENCIDO)	VENCIDO	SEM VALOR COMERCIAL

S/ N°	APROX. 70 POTES DE PRODUTOS QUÍMICOS DIVERSOS, TAIS COMO BICABORNATO DE SÓDIO, CLORETO DE CÁLCIO, CLORETO DE SÓDIO, CLORETO DE POTÁSSIO, ACETATO DE SÓDIO, ENTRE OUTROS (TODOS VENCIDOS)	VENCIDO	SEM VALOR COMERCIAL
S/ N°	APROX. 55 UNIDADES DE PROPILENO DE GLICOL (VENCIDO)	VENCIDO	SEM VALOR COMERCIAL
S/ N°	APROX. 50 UNIDADES DE PRODUTOS QUÍMICOS, TAIS COMO FENOXIETANOL + PARABENOS, ÁCIDO CLORÍDRICO, DICLOROMETANO PA ACS 1000 ML PROTON (VENCIDO)	VENCIDO	SEM VALOR COMERCIAL
S/ N°	APROX. 90 LATAS DE GÁS BUTANO/PROPANO (APARENTEMENTE VENCIDOS)	REGULAR	SEM VALOR COMERCIAL
S/ N°	DIVERSOS RECIPIENTES CONTENDO PIGMENTO AMARELO CREPÚSCULO (VENCIDO)	VENCIDO	SEM VALOR COMERCIAL
S/ N°	DIVERSOS PACOTES CONTENDO ÁCIDO OXALICO (VENCIDO)	VENCIDO	SEM VALOR COMERCIAL
S/ N°	DIVERSAS EMBALAGENS PLÁSTICAS C/ BIQUEIRA	REGULAR	R\$ 20,00
S/ N°	DIVERSAS CAIXAS DE ÁCIDO ACÉTICO, APROX. 50 UNIDADES (VENCIDO)	VENCIDO	SEM VALOR COMERCIAL
S/ N°	02 GALÕES CONTENDO FRAGRÂNCIAS (VENCIDO)	VENCIDO	SEM VALOR COMERCIAL
S/ N°	01 GALÃO CONTENDO ÓLEO DE CASTANHA DO PARA	VENCIDO	SEM VALOR COMERCIAL
S/ N°	01 GALÃO CONTENDO ÓLEO DE GERMEM DE TRIGO	VENCIDO	SEM VALOR COMERCIAL
S/ N°	DIVERSOS PACOTES CONTENDO ÁCIDO ESTEARICO (VENCIDOS)	VENCIDO	SEM VALOR COMERCIAL
S/ N°	21 PACOTES CONTENDO BORAX DECA (VENCIDOS)	VENCIDO	SEM VALOR COMERCIAL
S/ N°	18 SACOS CONTENDO ÁCIDO BORICO (VENCIDOS)	VENCIDO	SEM VALOR COMERCIAL
S/ N°	05 SACOS DE SEMENTE APRICOT (VENCIDOS)	VENCIDO	SEM VALOR COMERCIAL
S/ N°	08 POTES DE HIPOCLORITO DE CÁLCIO (VENCIDOS E C/ EMBALAGENS DANIFICADAS)	VENCIDO	SEM VALOR COMERCIAL
S/ N°	18 UNIDADES DE ESTEARATO DE OCTILA (VENCIDO)	VENCIDO	SEM VALOR COMERCIAL
S/ N°	01 EXTINTOR	REGULAR	R\$ 5,00
12	MÁQUINA HOT GUN	PRECÁRIO	R\$ 5,00
S/ N°	DIVERSAS ETIQUETAS P/ USO EM PRODUTOS QUÍMICOS	REGULAR	R\$ 20,00
S/ N°	30 GONDOLAS DE ENCAIXE, EM PLÁSTICO COR AZUL	REGULAR	R\$ 90,00
S/ N°	07 PROTETORES AUDITIVOS TIPO CONCHA MARCA 3M (EMBALADOS)	NOVO	R\$ 35,00
S/ N°	05 ÓCULOS DE PROTEÇÃO (EMBALADOS)	NOVO	R\$ 25,00
S/ N°	20 PACOTES CONTENDO 2 FILTROS P/ MASCARA DE GÁS MARCA 3M	NOVO	R\$ 100,00
S/ N°	01 CAIXA DE LUVAS DESCARTÁVEIS C/ 100 UNIDADES	NOVO	R\$ 5,00
S/ N°	01 PACOTE CONTENTO 1 MACACÃO DESCARTÁVEL	NOVO	R\$ 5,00
S/ N°	03 PACOTES C/ 1 MACACÃO COR AMARELO DESCARTÁVEL MARCA INTERPROT	NOVO	R\$ 15,00
S/ N°	31 PRESSURIZADORES TP 820 MARCA KOMECO (EMBALADOS)	NOVO	R\$ 3.100,00
S/ N°	APROX. 15 MASCARAS DE PROTEÇÃO USADAS	REGULAR	SEM VALOR COMERCIAL
S/ N°	01 TONEL CONTENDO DIVERSAS ROUPAS USADAS	SUCATA	SEM VALOR COMERCIAL
S/ N°	03 MASCARAS SÉRIE 6000 MARCA 3M (EMBALADAS)	NOVO	R\$ 60,00
S/ N°	03 MASCARAS FACIAIS X-PLORE 5500 MARCA DRAGER	NOVO	R\$ 60,00
S/ N°	01 MASCARA FACIAL X-PLORE 6300 MARCA DRAGER	NOVO	R\$ 20,00

S/ N°	03 PARES DE SAPATOS (NOVOS)	NOVO	R\$ 30,00
S/ N°	01 PAR DE BOTA (NOVA)	NOVO	R\$ 10,00
S/ N°	04 CAPACETES DE PROTEÇÃO (USADOS)	REGULAR	R\$ 20,00
S/ N°	DIVERSAS CAMISETAS C/ LOGO DA FALIDA (CONSUMIDAS POR TRAÇAS)	PRECÁRIO	SEM VALOR COMERCIAL
S/ N°	11 CAIXAS CONTENDO ROLOS DE ETIQUETAS PRÓPRIOS P/ USO DA FALIDA	REGULAR	SEM VALOR COMERCIAL
S/ N°	BALANÇA DE CHÃO SANNAR CAPACIDADE P/ 100 KG	REGULAR	R\$ 100,00
249	RACK EM METAL COR PRETA	REGULAR	R\$ 250,00
S/ N°	CAFETEIRA MARCA BRITÂNIA	REGULAR	R\$ 25,00
S/ N°	03 PRESSURIZADORES KOMECO USADOS	REGULAR	R\$ 150,00
S/ N°	DIVERSOS EPIS USADOS	PRECÁRIO	R\$ 50,00
242	NOBREAK APC SMART UPS 2200	REGULAR	R\$ 250,00
27	ARMARIO BAIXO (C/ CUPINS)	PRECÁRIO	SEM VALOR COMERCIAL
21	ARMARIO BAIXO (C/ CUPINS)	PRECÁRIO	SEM VALOR COMERCIAL
31	ARMARIO ALTO (C/ CUPINS)	PRECÁRIO	SEM VALOR COMERCIAL
S/ N°	CAFETEIRA MARCA ELETROLUX	REGULAR	R\$ 25,00
23	BALANÇA FILIZOLA	REGULAR	R\$ 50,00
28	ARMÁRIO BRANCO C/ 1 PORTA (C/ CUPINS)	PRECÁRIO	SEM VALOR COMERCIAL
S/ N°	08 EXTINTORES DIVERSOS MODELOS	REGULAR	R\$ 40,00
S/ N°	SALA C/ DIVERSAS CAIXAS DE DOCUMENTOS DA FALIDA	REGULAR	SEM VALOR COMERCIAL
S/ N°	03 CONDICIONADORE DE AR 18000 BTUs MARCA LG (DESINSTALADOS)	REGULAR	R\$ 1.050,00
S/ N°	01 AR CONDICIONADO 12000 BTUs MARCA CONSUL (DESINSTALADO)	REGULAR	R\$ 350,00
S/ N°	01 AR CONDICIONADO 22000 BTUs MARCA CONSUL (DESINSTALADO)	REGULAR	R\$ 350,00
S/ N°	01 AR CONDICIONADO 9000 BTUs MARCA CONSUL (DESINSTALADO)	REGULAR	R\$ 300,00
S/ N°	CADEIRA GIRATÓRIA S/ BRAÇO COR AZUL	REGULAR	R\$ 25,00
248	CADEIRA FIXA COR PRETA	REGULAR	R\$ 25,00
247	CADEIRA FIXA COR PRETA	REGULAR	R\$ 25,00
246	CADEIRA GIRATÓRIA COR AZUL	REGULAR	R\$ 25,00
S/ N°	02 PORTA TOALHA DE PAPEL (BANHEIRO VESTIÁRIO)	REGULAR	R\$ 10,00
S/ N°	BANCO LONGO DE MADEIRA	PRECÁRIO	R\$ 5,00
S/ N°	01 SUPORTE P/ TELEVISOR TUBO	REGULAR	R\$ 5,00
S/ N°	06 EXTINTORES DIVERSOS MODELOS	REGULAR	R\$ 30,00
S/ N°	01 LIXEIRA COR VERMELHA	REGULAR	R\$ 5,00
S/ N°	ESTUFA P/ ESTERILIZAÇÃO E SECAGEM MARCA ODONTOBRAS	REGULAR	R\$ 50,00
S/ N°	VIDRARIA DIVERSA (USADA)	REGULAR	R\$ 50,00
S/ N°	ARMARIO BRANCO C/ 2 PORTAS	PRECÁRIO	R\$ 50,00
S/ N°	MÓVEL SOB MEDIDA C/ PIA CUBA DUPLA, 8 PORTAS E 16 GAVETAS	REGULAR	R\$ 100,00
S/ N°	MESA DE GRANITO	REGULAR	R\$ 100,00
S/ N°	CAPELA DE LABORATÓRIO	REGULAR	R\$ 80,00
S/ N°	LIXEIRA P/ RESÍDUOS METÁLICOS COR AMARELA	REGULAR	R\$ 5,00
S/ N°	LIXEIRA P/ RESÍDUOS PLASTICOS COR VERMELHA	REGULAR	R\$ 5,00
S/ N°	MÁQUINA SHIMADZU	REGULAR	R\$ 100,00
S/ N°	MÁQUINA GEHAKA AG 200	REGULAR	R\$ 80,00
S/ N°	MÁQUINA SCHMIDT HAENSCH ART	REGULAR	R\$ 80,00

S/ N°	GELADEIRA CONSUL MODELO ESSENCIL	REGULAR	R\$ 80,00
40034	ARMÁRIO BAIXO COR BRANCA C/ TAMPO EM MADEIRA COR MARROM	REGULAR	R\$ 50,00
S/ N°	BALCÃO DE GRANITO	REGULAR	R\$ 100,00
S/ N°	PIA DE INOX C/ 1 CUBA INDUSTRIAL	REGULAR	R\$ 100,00
50110	BEBEDOURO CADENSE PURE VITA	REGULAR	R\$ 50,00
S/ N°	MESA BAIXA (TAMPO BRANCO, PÉS AMARELOS)	REGULAR	R\$ 50,00
S/ N°	16 SACOS C/ BIQUEIRAS P/ GALÃO	REGULAR	R\$ 160,00
S/ N°	04 CAIXAS C/ DIVERSAS TAMPAS PLÁSTICAS	REGULAR	R\$ 40,00
<b>PÁTIO</b>			
S/ N°	TANQUE DE AQUECIMENTO TIPO ETD 2000 MARCA MORGANTI (DATA FAB. 10.09.01) C/ 3 CILINDROS DE RESINA CATIONICA PARA TRATAMENTO D' ÁGUA	REGULAR	R\$ 500,00
S/ N°	CAIXA D'ÁGUA CAPACIDADE 2000 LITROS	REGULAR	R\$ 250,00
S/ N°	TANQUE EM INOX CAPACIDADE 60000 LITROS N° DE SERIE 100	REGULAR	R\$ 15.000,00
S/ N°	TANQUE EM INOX CAPACIDADE 60000 LITROS N° DE SERIE 98	REGULAR	R\$ 15.000,00
S/ N°	TANQUE TIPO CVFPCT CAPACIDADE 15000 LITROS COR VERDE (APARENTEMENTE DE FIBRA)	REGULAR	R\$ 500,00
S/ N°	APROX. 170 EMBALAGENS VAZIAS P/ ARMAZENAMENTO DE PRODUTOS FABRICADOS PELA FALIDA	SUCATA	R\$ 85,00
S/ N°	04 BOMBONAS USADAS COM CAPACIDADE P/ 50KG	SUCATA	R\$ 2,00
S/ N°	DIVERSOS TONEIS DE FERRO	PRECÁRIO	R\$ 50,00
S/ N°	OUTRAS DIVERSAS EMBALAGENS DESCARTADAS	SUCATA	R\$ 25,00
S/ N°	08 PALLETS D/ ESTRUTURA METÁLICA	REGULAR	R\$ 80,00
S/ N°	26 PALLETS DE PLÁSTICO	REGULAR	R\$ 260,00
S/ N°	20 CONTAINERS DE PLÁSTICO C/ ESTRUTURA DE METAL (DANIFICADOS)	SUCATA	R\$ 100,00
S/ N°	07 TANQUES DE METAL DESINSTALADOS C/ ESTRUTURAS DE METAL DESINSTALADAS	PRECÁRIO	R\$ 35,00
S/ N°	DIVERSOS PALLETS E CAIXAS DE MADEIRA	SUCATA	R\$ 5,00
S/ N°	01 CONTAINER DE METAL TAURUS	REGULAR	R\$ 1.000,00
S/ N°	01 CONTAINER DE METAL S/ MARCA APARENTE	REGULAR	R\$ 800,00
S/ N°	01 CAÇAMBA ENFERRUJADA	SUCATA	R\$ 5,00
S/ N°	01 CAIXA D'ÁGUA CAPACIDADE 1000 LITROS (S/ TAMPAS)	REGULAR	R\$ 50,00
S/ N°	01 CAIXA D'ÁGUA CAPACIDADE 2000 LITROS (S/ TAMPAS)	REGULAR	R\$ 60,00
S/ N°	01 CARRINHO DE METAL PARA TRANSPORTE	PRECÁRIO	R\$ 50,00
S/ N°	01 CARRINHO C/ MANIVELA	PRECÁRIO	R\$ 50,00
S/ N°	18 Tanques para armazenagem de produtos químicos, com painel, tubulação entre outros	REGULAR	R\$ 216.000,00
S/ N°	(03) TANQUES EM INOX CAPACIDADE 60000 LITROS	REGULAR	R\$ 45.000,00
S/ N°	TANQUE EM PU CAPACIDADE 42000 LITROS	REGULAR	R\$ 7.000,00
S/ N°	(03) TANQUES EM AÇO CARBONO	REGULAR	R\$ 3.000,00
S/ N°	(03) TANQUES ENFERRUJADO	REGULAR	R\$ 500,00
S/ N°	(03) TANQUES 20.000 Litros	REGULAR	R\$ 3.000,00
S/ N°	MÁQUINA ENVAZADORA INNOVAR N° SÉRIES IN102020130060	REGULAR	R\$ 25.000,00
S/ N°	MÁQUINA SELADORA ARAUJO	REGULAR	R\$ 50,00
S/ N°	01 MACA MÓVEL EM MADEIRA	REGULAR	R\$ 50,00
50011	CADEIRA GIRATÓRIA S/ BRAÇO COR PRETA	REGULAR	R\$ 25,00
S/ N°	LAVAJATO COR AMARELA (S/ FUNCIONAMENTO)	PRECÁRIO	R\$ 25,00
S/ N°	02 BANCOS LONGOS EM MADEIRA	PRECÁRIO	R\$ 30,00
S/ N°	02 EXTINTORES	REGULAR	R\$ 10,00
S/ N°	05 CARRINHOS C/ TRILHO E BALANÇA	REGULAR	R\$ 1.000,00
S/ N°	LIXEIRA P/ RESÍDUOS ORGÂNICOS COR MARROM	REGULAR	R\$ 5,00

S/ N°	COMPRESSOR SCHULZ MODELO MS 2.6/60	REGULAR	R\$ 50,00
S/ N°	LIXEIRA COR AZUL	REGULAR	R\$ 5,00
13	VENTILADOR JOAPE 66 COR AZUL	REGULAR	R\$ 250,00
<b>DEPÓSITO ARLA - ÁREA 6</b>			
S/ N°	DIVERSOS PALLETS EM MADEIRA	PRECÁRIO	R\$ 5,00
S/ N°	MOBILIA DIVERSA DESMONTADA	SUCATA	SEM VALOR COMERCIAL
S/ N°	02 SACOS C/ PASTAS DE ARQUIVO	SUCATA	R\$ 50,00
S/ N°	09 CONTAINERS DE PLÁSTICO C/ ESTRUTURA DE METAL	PRECÁRIO	R\$ 45,00
<b>SALA DE MANUTENÇÃO</b>			
S/ N°	16 EXTINTORES DIVEROS MODELOS	PRECÁRIO	R\$ 80,00
10041	PALLETEIRA	PRECÁRIO	R\$ 100,00
S/ N°	03 PALLETEIRAS DIVERSAS	PRECÁRIO	R\$ 300,00
S/ N°	04 LIXEIRAS DIVERSAS (QUEBRADAS)	SUCATA	R\$ 50,00
S/ N°	MESA DE INOX	PRECÁRIO	R\$ 25,00
S/ N°	DIVERSAS SOBRAS DE TINTA	PRECÁRIO	R\$ 25,00
S/ N°	DIVERSAS FERRAMENTA, TUBULAÇÕES, PEÇAS DE MÁQUINAS E MOTORES	PRECÁRIO	R\$ 50,00
<b>PRÉDIO 11 - CIANETO</b>			
107	EXTRUSORA P/ CIANETO - DESATIVADA	REGULAR	SEM VALOR COMERCIAL
S/ N°	BETONEIRA	REGULAR	R\$ 50,00
S/ N°	DIVERSOS TONEIS C/ RESÍDUOS QUÍMICOS	PRECÁRIO	SEM VALOR COMERCIAL
S/ N°	10 PALLETS DE PLÁSTICO	REGULAR	R\$ 100,00
S/ N°	50 KG HIDROSULFITO DE SÓDIO	VENCIDO	SEM VALOR COMERCIAL
<b>PRÉDIO 12</b>			
S/ N°	GERADOR STEMAC C/ MOTOR WEG	REGULAR	R\$ 20.000,00
S/ N°	03 CARRINHOS BOMBA	PRECÁRIO	R\$ 300,00
S/ N°	01 CARRINHOS BOMBA SEM RODAS	PRECÁRIO	R\$ 80,00
S/ N°	ARMÁRIO VESTIÁRIO SUCATEADO	SUCATA	R\$ 5,00
S/ N°	MÁQUINA DE TELEMETRIA ARLA MAX (FABRICADO PELA FALIDA) CAPACIDADE 3000 LITROS - INACABADA	REGULAR	R\$ 500,00
50114	PALLETEIRA C/ BALANÇA	REGULAR	R\$ 100,00
10034	PALLETEIRA C/ BALANÇA	REGULAR	R\$ 100,00
30085	PALLETEIRA	REGULAR	R\$ 100,00
30083	BALANÇA MANUAL C/ RODAS	REGULAR	R\$ 50,00
50118	BALANÇA MANUAL C/ RODAS	REGULAR	R\$ 50,00
50121	BALANÇA MANUAL C/ RODAS	REGULAR	R\$ 50,00
S/ N°	02 CONDICIONADORES DE AR DE TETO SPLIT MARCA YORK 33000 BTUs	REGULAR	R\$ 500,00
30003	CADEIRA GIRATÓRIA SUCATEADA	SUCATA	R\$ 5,00
50101	CADEIRA GIRATÓRIA SUCATEADA	SUCATA	R\$ 5,00
30096	CADEIRA GIRATÓRIA SUCATEADA	SUCATA	R\$ 5,00
30001	CADEIRA GIRATÓRIA SUCATEADA	SUCATA	R\$ 5,00
10064	CADEIRA GIRATÓRIA SUCATEADA	SUCATA	R\$ 5,00
50100	CADEIRA GIRATÓRIA SUCATEADA	SUCATA	R\$ 5,00
S/ N°	05 CADEIRAS GIRATÓRIAS SUCATEADAS	SUCATA	R\$ 25,00
S/ N°	CADEIRA FIXA SUCATEADA	SUCATA	R\$ 5,00
S/ N°	01 CADEIRA FIXA ESTOFADA	REGULAR	R\$ 25,00
30079	01 CADEIRA TRIPLE MODELO ESPERA	SUCATA	R\$ 75,00
S/ N°	07 CADEIRAS GIRATÓRIAS DE METAL C/ ENCOSTO EM TELA	REGULAR	R\$ 175,00
S/ N°	MACA EM MADEIRA MARCA ORTOPRATIKA	REGULAR	R\$ 50,00
S/ N°	FRIGOBAR COMPACTO 120 MARCA CONSUL	REGULAR	R\$ 250,00
40039	AR CONDICIONADO SPLIT 18500 BTUs MARCA CONSUL (DESINSTALADO)	REGULAR	R\$ 250,00

30013	ARMÁRIO P/ HUB	REGULAR	R\$ 50,00
50072	AR CONDICIONADO SPLIT SPRINGER 30000 BTUs (DESINSTALADO)	REGULAR	R\$ 250,00
50047	AR CONDICIONADO JANELA SPRINGER 30000 BTUs (DESINSTALADO)	REGULAR	R\$ 80,00
50042	AR CONDICIONADO JANELA SPRINGER 18000 BTUs (DESINSTALADO)	REGULAR	R\$ 80,00
S/ N°	PALLET CONTENDO SACAS DE CARBOXIMETIL CELULOSE (VENCIDOS)	VENCIDO	SEM VALOR COMERCIAL
S/ N°	PALLET CONTENDO SACAS DE PIROFOSFATO TETRASSÓDICO (VENCIDOS)	VENCIDO	SEM VALOR COMERCIAL
S/ N°	05 SACOS DE XAROPE DE GLICOSE DESIDRATADO (VENCIDO)	VENCIDO	SEM VALOR COMERCIAL
S/ N°	04 SACOS DE FOSFATO MONOSSODICO (VENCIDOS)	VENCIDO	SEM VALOR COMERCIAL
S/ N°	02 PALETTS CONTENDO FRASCOS DE VIDRO VAZIOS VOLUMES DIVERSOS	REGULAR	R\$ 100,00
S/ N°	01 PALLET CONTENDO APROX. 1260 FRASCOS DE VIDRO AMBAR VAZIOS VOL. 1 LITRO	REGULAR	R\$ 100,00
S/ N°	65 TONEIS DE 25 KG DE ARGININA C/ VALIDADE DEZEMBRO/2017	REGULAR	R\$ 1.300,00
S/ N°	34 TONEIS DE 25 KG DE VINILINA C/ VALIDADE NOVEMBRO/2017	REGULAR	R\$ 680,00
S/ N°	288 BALDES DE 25 KG DE CLORETO DE CALCIO DOLUÇÃO FOOD GRADE (VENCIDOS)	VENCIDO	SEM VALOR COMERCIAL
S/ N°	10 BOMBONAS DE SINTEX AFFF/ARC (VENCIDOS)	VENCIDO	SEM VALOR COMERCIAL
S/ N°	TANQUE MARCA GOLDSUL (EMBALADO)	NOVO	R\$ 500,00
S/ N°	MÁQUINA LAVA LOUÇA MARCA FUTURA	PRECÁRIO	R\$ 20,00
S/ N°	MÁQUINA LAVA JATO MARCA LAVOR	PRECÁRIO	R\$ 15,00
S/ N°	COFRE DE CARGA DE PLÁSTICO	REGULAR	R\$ 300,00
S/ N°	TANQUE EM INOX CAPACIDADE 3000 LITROS	REGULAR	R\$ 500,00
30028	BALCÃO SUCATEADO	SUCATA	SEM VALOR COMERCIAL
30029	BALCÃO SUCATEADO	SUCATA	SEM VALOR COMERCIAL
30092	BALCÃO SUCATEADO	SUCATA	SEM VALOR COMERCIAL
S/ N°	14 MESAS EM ESTADO PRECÁRIO DE CONSERVAÇÃO	PRECÁRIO	R\$ 140,00
50012	MESA EM ESTADO PRECÁRIO DE CONSERVAÇÃO	PRECÁRIO	R\$ 10,00
50015	MESA EM ESTADO PRECÁRIO DE CONSERVAÇÃO	PRECÁRIO	R\$ 10,00
30093	MESA EM ESTADO PRECÁRIO DE CONSERVAÇÃO	PRECÁRIO	R\$ 10,00
30076	BALCÃO BAIXO DANIFICADO (C/ CUPINS)	PRECÁRIO	SEM VALOR COMERCIAL
50019	BALCÃO BAIXO DANIFICADO (C/ CUPINS)	PRECÁRIO	SEM VALOR COMERCIAL
S/ N°	02 BALCÕES BAIXOS DANIFICADOS (C/ CUPINS)	PRECÁRIO	SEM VALOR COMERCIAL
821	BALCÃO BAIXO C/ 2 PORTAS (SUCATEADO)	SUCATA	SEM VALOR COMERCIAL
S/ N°	BALCÃO BAIXO C/ 3 PORTAS (SUCATEADO)	SUCATA	SEM VALOR COMERCIAL
20149	PORTA CPU	REGULAR	R\$ 5,00
20027	PORTA CPU	REGULAR	R\$ 5,00
20088	PORTA CPU	REGULAR	R\$ 5,00
S/ N°	MESA REDONDA	REGULAR	R\$ 25,00
S/ N°	ARMÁRIO BAIXO	REGULAR	R\$ 20,00
S/ N°	01 PALLET CONTENDO DIVERSOS BALDES PLASTICOS	REGULAR	R\$ 20,00

PRÉDIO GUARITA

22	MÁQUINA SELADORA ARAUJO	REGULAR	R\$ 50,00
10045	BALCÃO BAIXO	REGULAR	R\$ 50,00
20018	CADEIRA GIRATÓRIA C/ BRAÇO	REGULAR	R\$ 25,00
559	IMPRESSORA DE ETIQUETA ADESIVA STRIPO	REGULAR	R\$ 25,00
557	CPU DELL OPTIPLEX 390 CORE I3	REGULAR	R\$ 200,00
10066	CPU DELL OPTIPLEX 390 CORE I3	REGULAR	R\$ 200,00
544	MONITOR LG 19'	REGULAR	R\$ 50,00
20107	MONITOR DELL 19'	REGULAR	R\$ 50,00
382	MONITOR DELL 17'	REGULAR	R\$ 40,00
558	NOBREAK NHS PREMIUM	REGULAR	R\$ 70,00
30077	BEBEDOURO DURABRAND ELETRONIC	SUCATA	R\$ 20,00
S/ N°	PAINEL DE METAL	REGULAR	R\$ 5,00
S/ N°	ARMÁRIO C/ 4 PORTAS	REGULAR	R\$ 50,00
S/ N°	GAVETEIRO C/ 3 GAVETAS	REGULAR	R\$ 50,00
S/ N°	CORTINAS AZUIS	PRECÁRIO	R\$ 5,00
S/ N°	CADEIRA GIRATÓRIA C/ ENCOSTO ALTO	PRECÁRIO	R\$ 25,00
561	BALANÇA CRM 80000 MARCA MULLER USADO PARA PESAGEM DE CAMINHÕES	REGULAR	R\$ 25.000,00
<b>PRÉDIO CROMAFIX</b>			
S/ N°	APROX. 266 TONEIS DE 100KG DE METILATO DE SÓDIO (VALIDADE 07/2015) (VENCIDOS)	VENCIDO	SEM VALOR COMERCIAL
20	FORNO MUFLA MARCA QUIMIS	REGULAR	R\$ 300,00
28	BEBEDOURO MASTER FRIO ELETRONIC	PRECÁRIO	R\$ 5,00
S/ N°	02 BOMBA D'ÁGUA WEG	PRECÁRIO	R\$ 50,00
24	ARMÁRIO BAIXO	PRECÁRIO	R\$ 5,00
25	ARMÁRIO BAIXO	PRECÁRIO	R\$ 5,00
30	PRATELEIRA DE METAL	REGULAR	R\$ 25,00
21	ARMÁRIO BAIXO C/ 2 PORTAS	PRECÁRIO	R\$ 5,00
22	ARMÁRIO BAIXO C/ 2 PORTAS	PRECÁRIO	R\$ 5,00
23	ARMÁRIO BAIXO C/ 2 PORTAS	PRECÁRIO	R\$ 5,00
26	AR CONDICIONADO DE PAREDE 10000 BTUs CONSUL	PRECÁRIO	R\$ 5,00
45	MESA EM MADEIRA C/ TAMPO BRANCO E 3 GAVETAS	PRECÁRIO	R\$ 5,00
42	ARMÁRIO BAIXO	PRECÁRIO	R\$ 5,00
46	PONTO BIOMÉTRICO MODELO KP150 MARCA KL QUARTZ	REGULAR	R\$ 50,00
41	ARMÁRIO BAIXO	PRECÁRIO	R\$ 5,00
36	MESA EM MADEIRA C/ TAMPO BRANCO E 3 GAVETAS	PRECÁRIO	R\$ 5,00
S/ N°	03 CADEIRAS SUCATEADAS	SUCATA	R\$ 15,00
S/ N°	01 SACO DE CERA POLIETILENO, POSSIVELMENTE VENCIDO	REGULAR	SEM VALOR COMERCIAL
S/ N°	APROX. 15 TONELADAS DE ÓXIDO DE CÁLCIO MICRONIZADO, POSSIVELMENTE VENCIDO	REGULAR	SEM VALOR COMERCIAL
S/ N°	APROX. 03 TONELADAS LITHOPONE, POSSIVELMENTE VENCIDO	REGULAR	SEM VALOR COMERCIAL
S/ N°	APROX. 10 SACAS DE CARBONATO DE CÁLCIO (VENCIDO)	VENCIDO	SEM VALOR COMERCIAL
3	SILO	REGULAR	R\$ 5.000,00
4	ENVAZADORA BGM	REGULAR	R\$ 6.000,00
S/ N°	PENEIRA REGULADORA	REGULAR	R\$ 10.000,00
S/ N°	03 BETONEIRAS (MISTURADOR)	REGULAR	R\$ 300,00
S/ N°	MAQUINÁRIO COMPLETO COM EXTRUSORA, CORTE DE CABEÇA, LAVADOR E QUADRO DE COMANDO	REGULAR	R\$ 120.000,00
S/ N°	MOINHO AGLUTINADOR	REGULAR	R\$ 5.000,00
S/ N°	CARRINHO P/ TRANSPORTE DE TONEIS	REGULAR	R\$ 50,00
S/ N°	DIVERSOS PRODUTOS VENCIDOS EM TONEIS E GALÕES	VENCIDO	SEM VALOR COMERCIAL
S/ N°	PALETEIRA HIDRAULICA	REGULAR	R\$ 200,00
47	COMPRESSOR AZUL S/ MARCA APARENTE C/ MOTOR WEG	REGULAR	R\$ 350,00
29	GELADEIRA ELETROLUX	REGULAR	R\$ 200,00

S/ N°	MÁQUINA MISTURADORA	REGULAR	R\$ 5.000,00
34	IMPRESSORA DE ETIQUETA TPL 2844	REGULAR	R\$ 50,00
<b>TOTAL MOBILIÁRIOS, MÁQUINAS, ELETRÔNICOS, ENTRE OUTROS</b>			<b>R\$ 592.245,00</b>

<b>MARCA</b>	
<b>DESCRIÇÃO RESUMIDA</b>	<b>AVALIAÇÃO</b>
<b>ARLAMax</b> Registada no INPI sob processo nº 907635709, certificado concedido em 24/01/2017, com validade até 24/01/2027 Apresentação: Mista Natureza: Marca de produto CFE(4): 1.15.15, 5.3.14, 26.11.1, 26.13.25 e 27.5.1 NCL(10): 1 Especificação: Aditivos químicos para combustível; Catalisadores; Combustível (Preparações para economizar-); Fertilizantes (Preparações -); Gás (Preparações para purificação de -); Neutralizadores de gases tóxicos; Reagentes químicos, exceto para uso medito ou veterinário; Substâncias químicas industriais; Uréia [fertilizante];	Por tratar-se de marca nova e empresa com redução gradativa no faturamento e consequente decretação de falência, sugere-se o valor de R\$ 40.000,00
<b>TOTAL MARCA:</b>	<b>R\$ 40.000,00</b>

<b>RESUMO AVALIAÇÃO POR GRUPO</b>	
<b>BENS ARRECADADOS</b>	<b>AVALIAÇÃO</b>
IMÓVEIS	R\$ 9.150.000,00
VEÍCULOS	R\$ 667.250,00
MOBILIÁRIOS, MÁQUINAS, ELETRÔNICOS, ENTRE OUTROS	R\$ 592.245,00
MARCA	R\$ 40.000,00
<b>TOTAL GERAL</b>	<b>R\$ 10.449.495,00</b>

Sendo estes os bens móveis que haviam para ser arrecadados e avaliados neste momento, no valor total de R\$ 10.449.495,00, encerro o presente Auto, que lido e achado conforme, vai por mim.

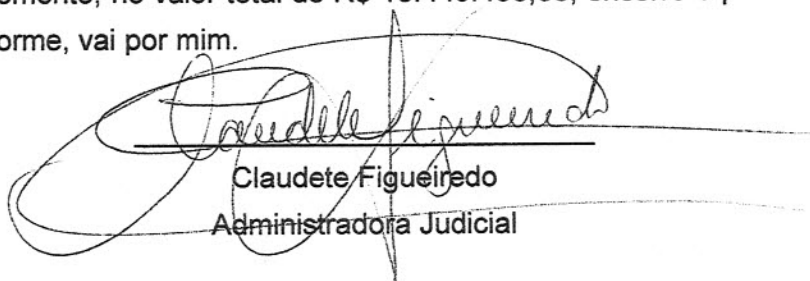
  
\_\_\_\_\_  
Claudete Figueiredo  
Administradora Judicial



# AUTO DE ARRECADAÇÃO

## FOTOGRAFICO

– visualização parcial dos bens indicados no auto de arrecadação–

### SETOR ADMINISTRATIVO

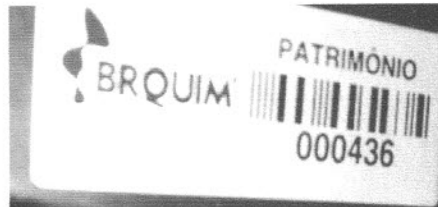





SEM NÚMERO DE PATRIMÔNIO

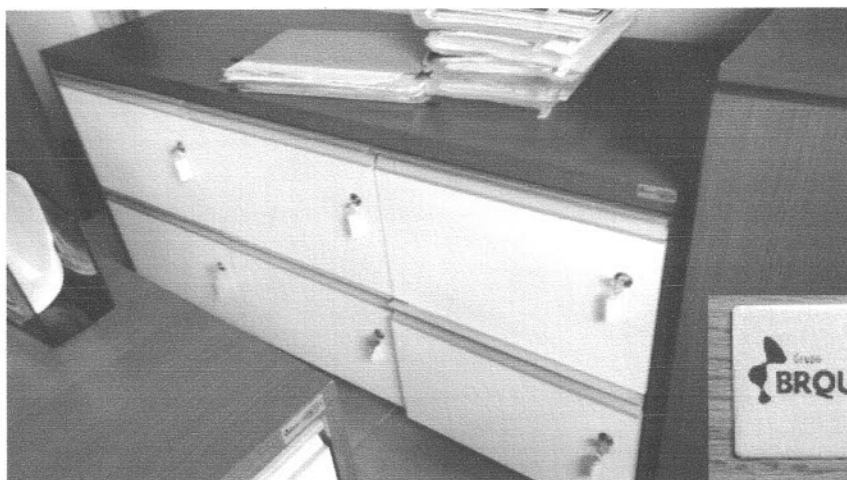

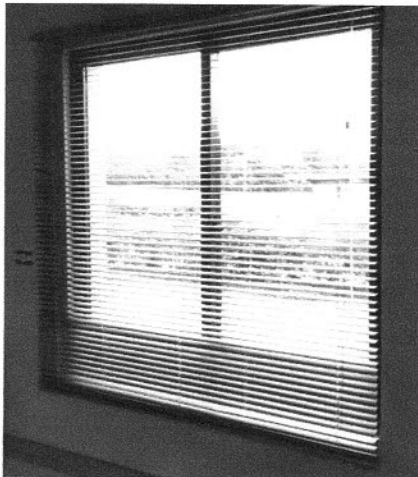
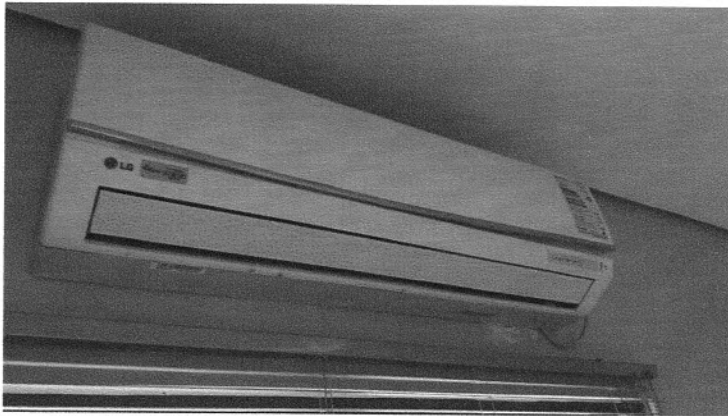

**SEM NÚMERO DE PATRIMÔNIO**

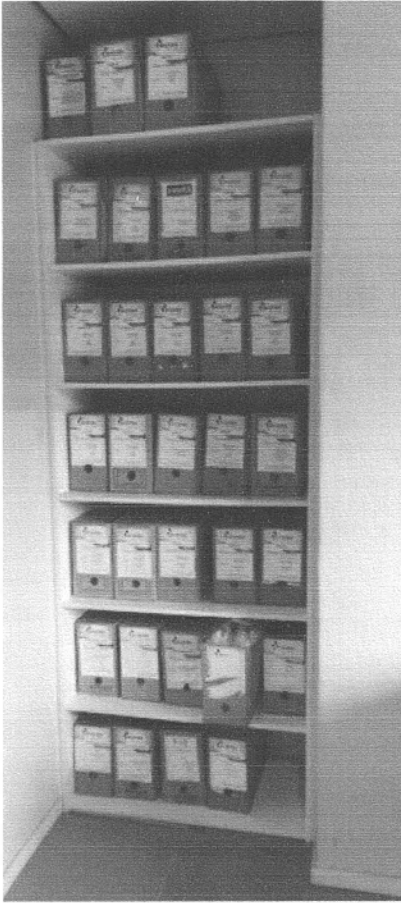

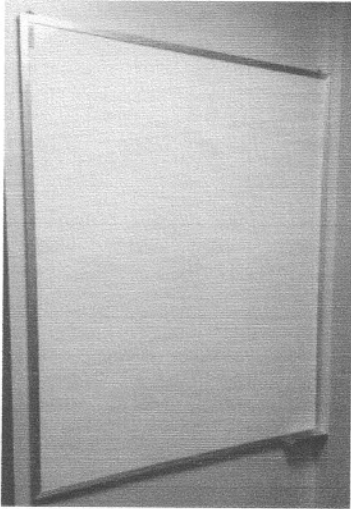

SEM NÚMERO DE PATRIMÔNIO

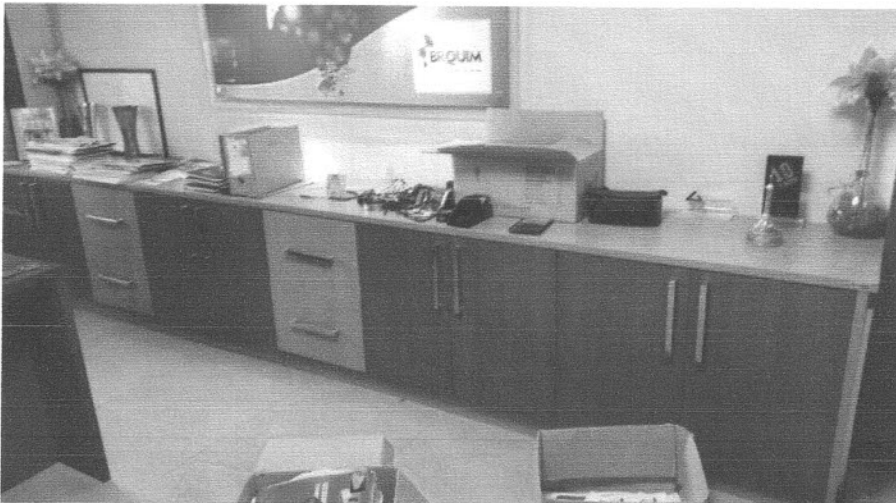

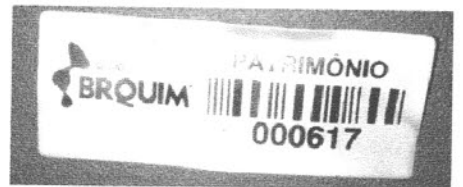
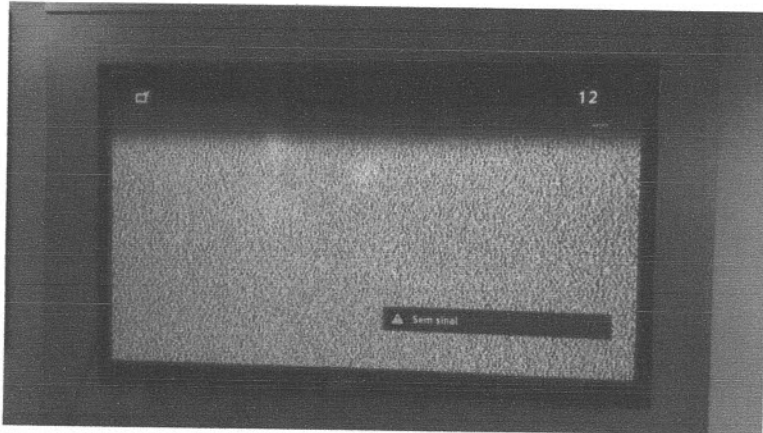
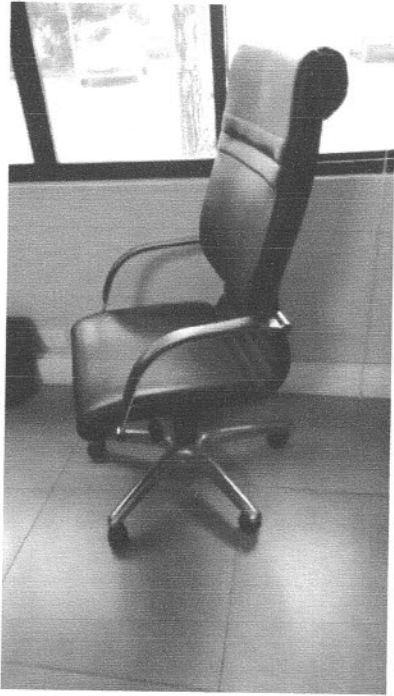

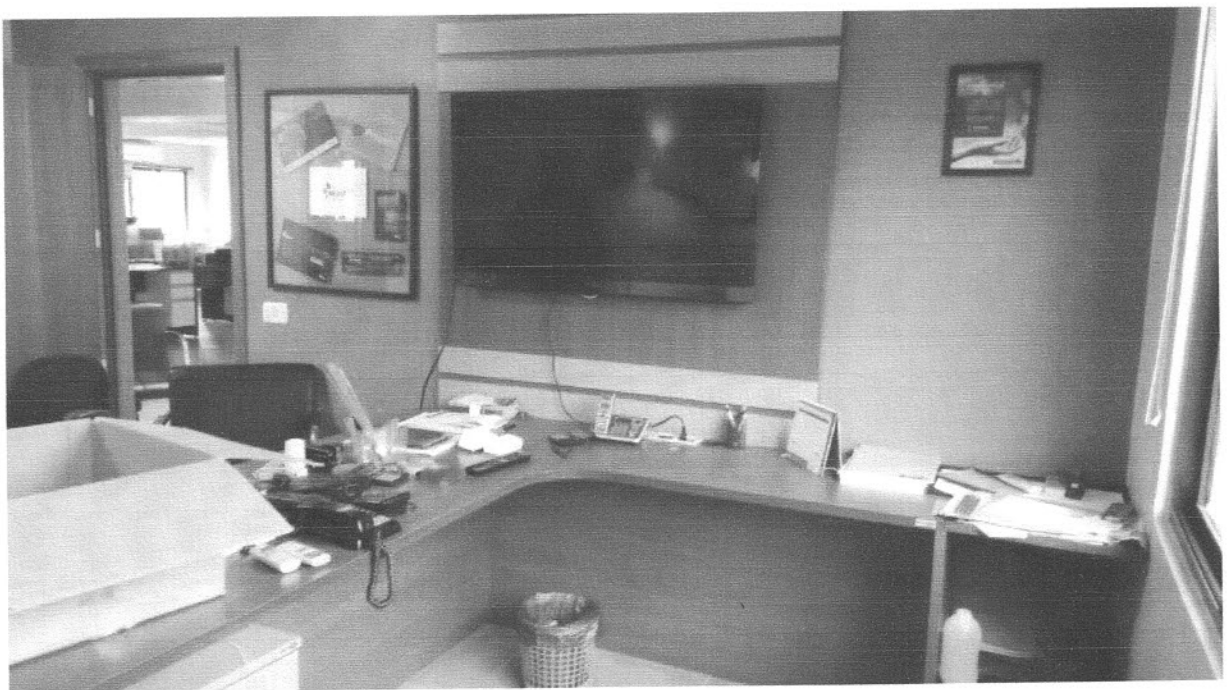



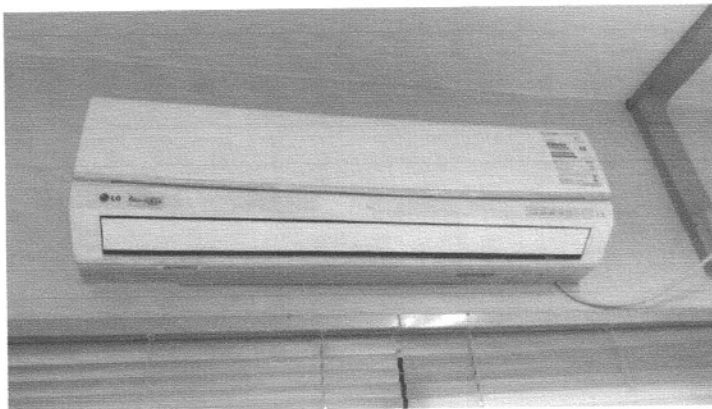



**SEM NÚMERO DE PATRIMÔNIO**

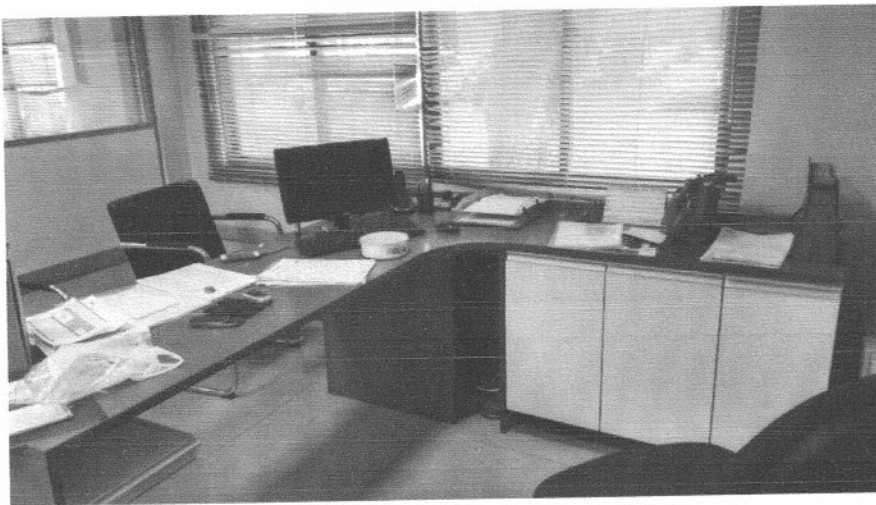

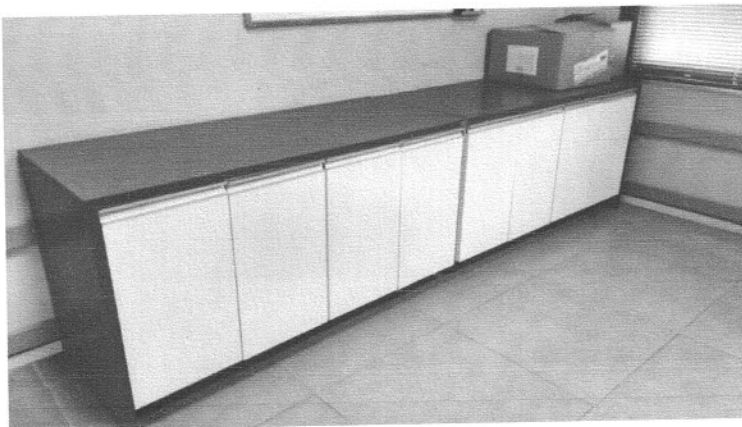



**SEM NÚMERO DE PATRIMÔNIO**

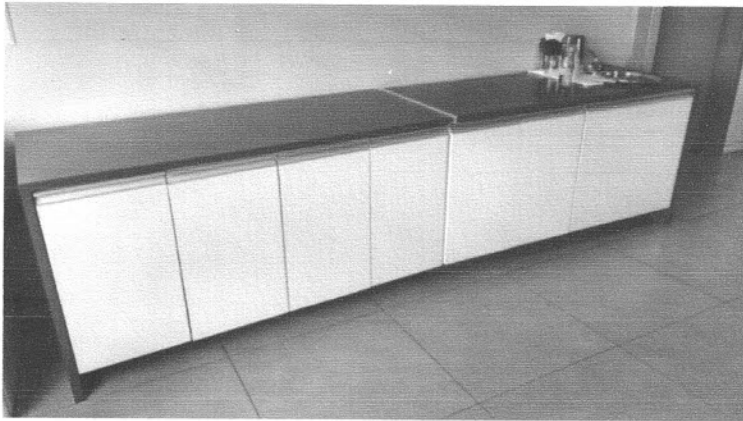



SEM NÚMERO DE PATRIMÔNIO



SEM NÚMERO DE PATRIMÔNIO



SEM NÚMERO DE PATRIMÔNIO

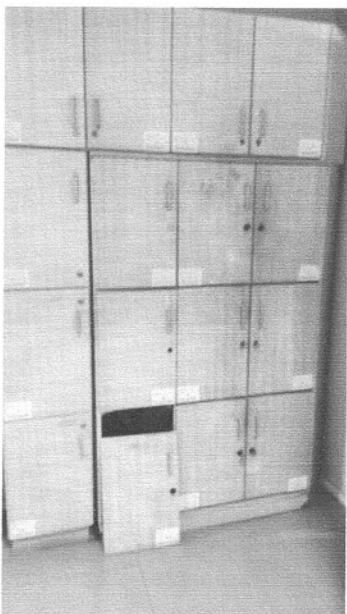

**SEM NÚMERO DE PATRIMÔNIO**



**SEM NÚMERO DE PATRIMÔNIO**



**SEM NÚMERO DE PATRIMÔNIO**

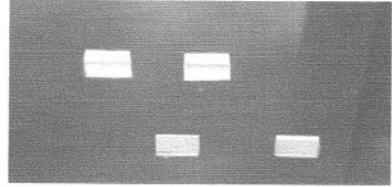
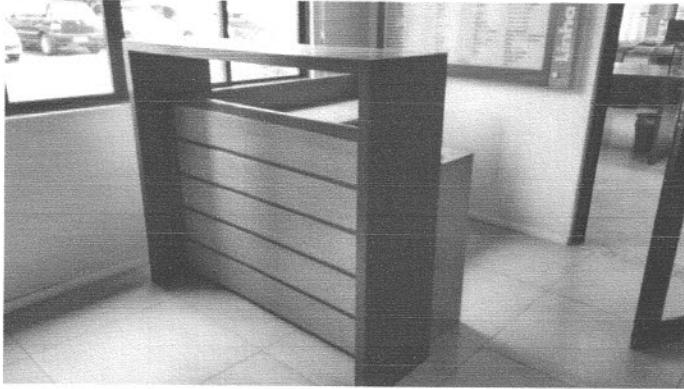

---

## HALL DE ENTRADA

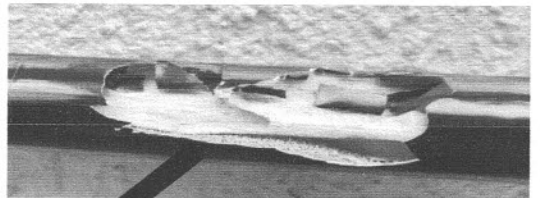
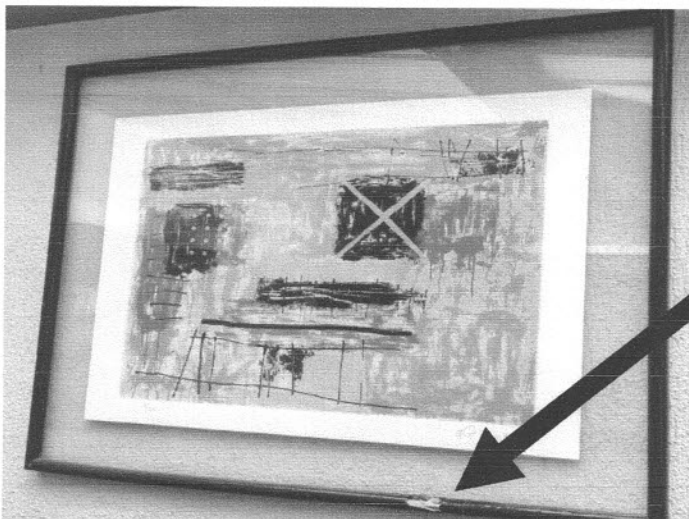

**SEM NÚMERO DE PATRIMÔNIO**





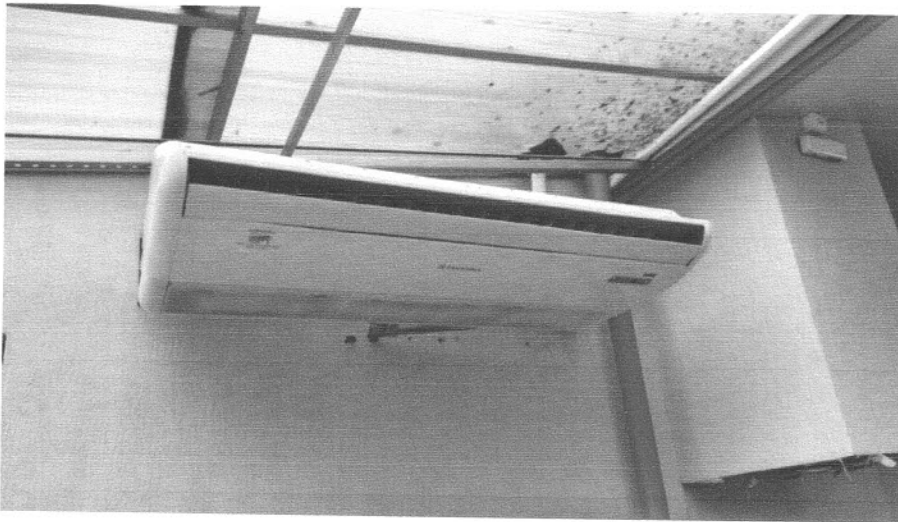

## REFEITÓRIO

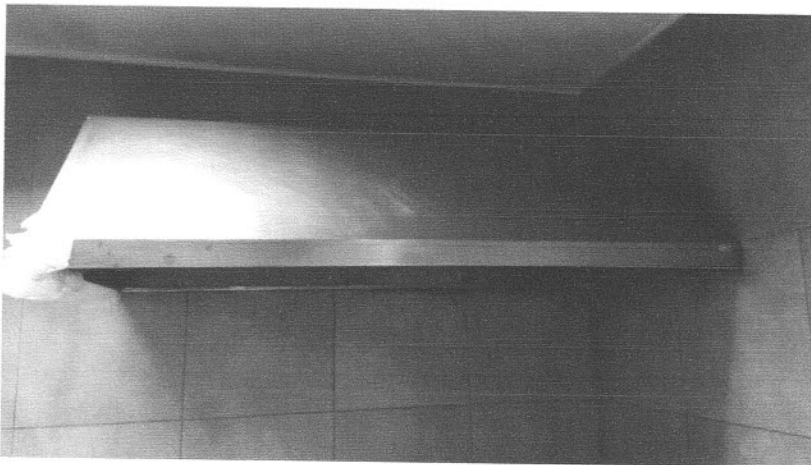





SEM NÚMERO DE PATRIMÔNIO

## AUDITÓRIO





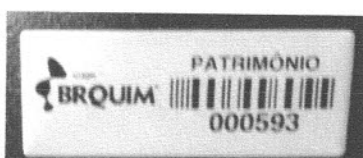
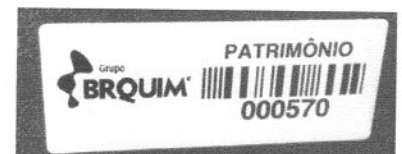



SEM NÚMERO DE PATRIMÔNIO

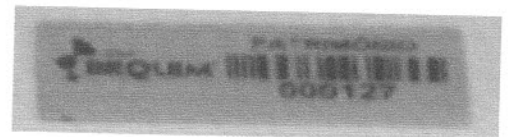
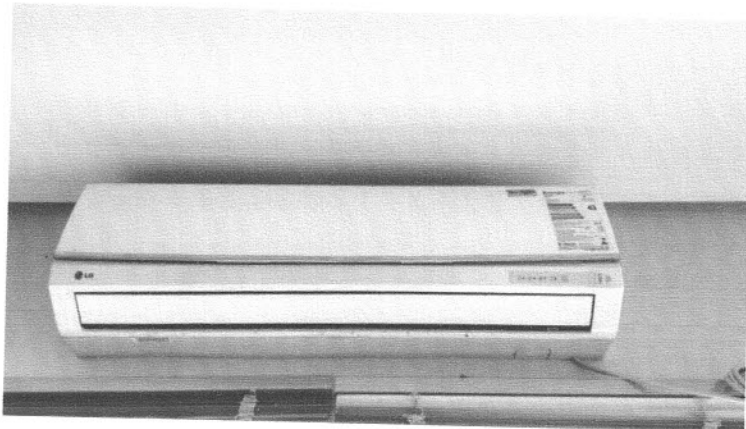





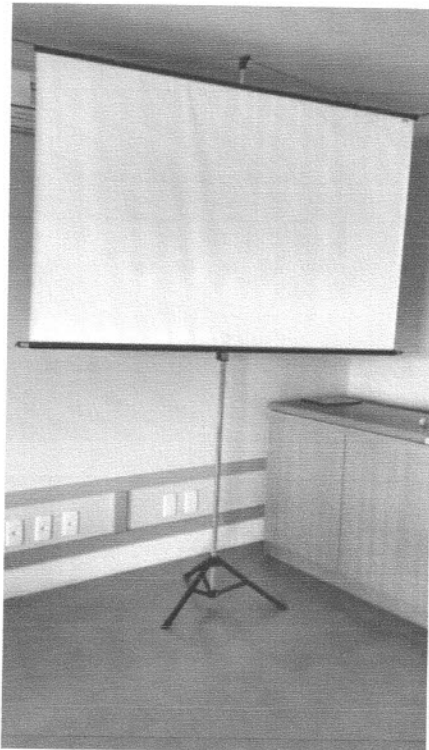
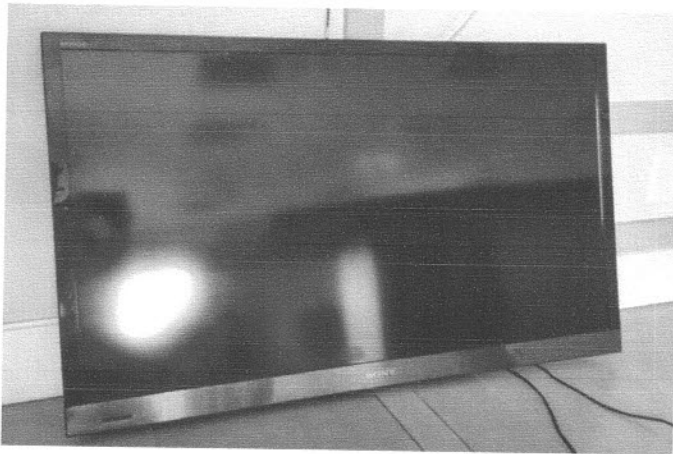
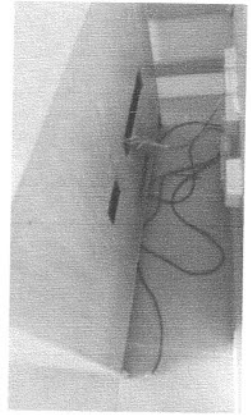

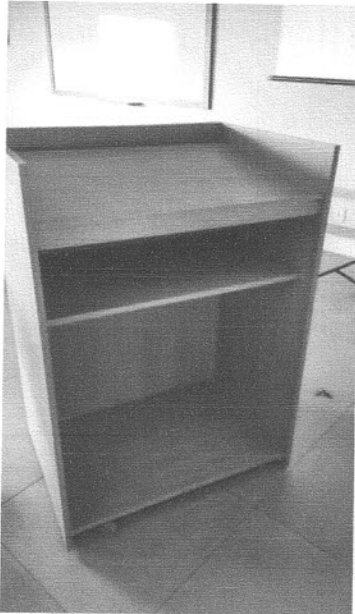
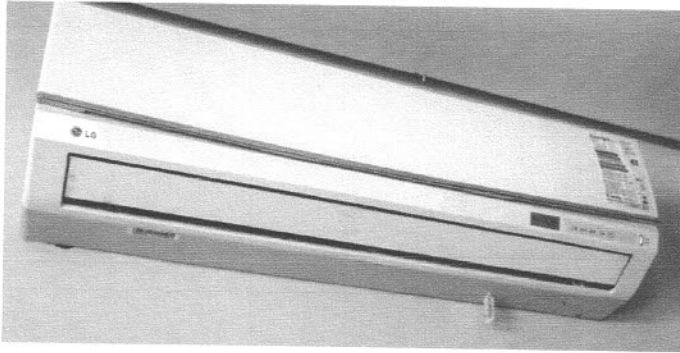

## SALA – CPD - Centro de Processamento de Dados

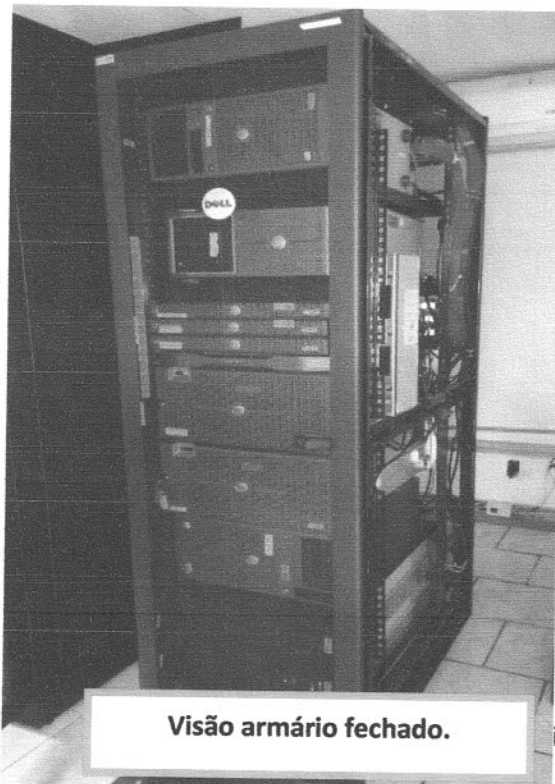

Visão armário fechado.



Visão armário aberto.

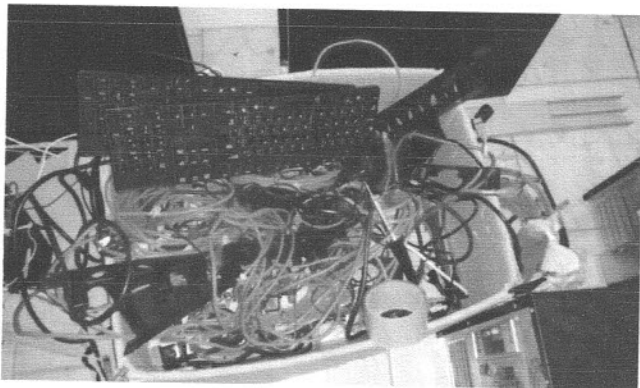
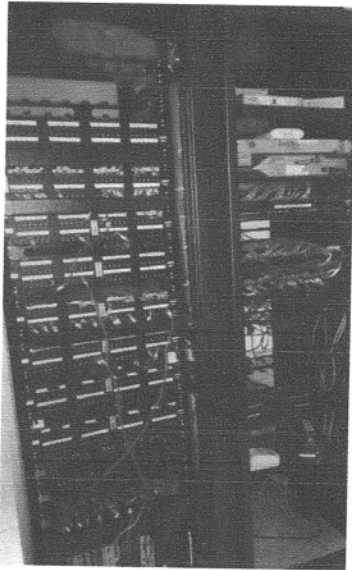

CABOS DIVERSOS



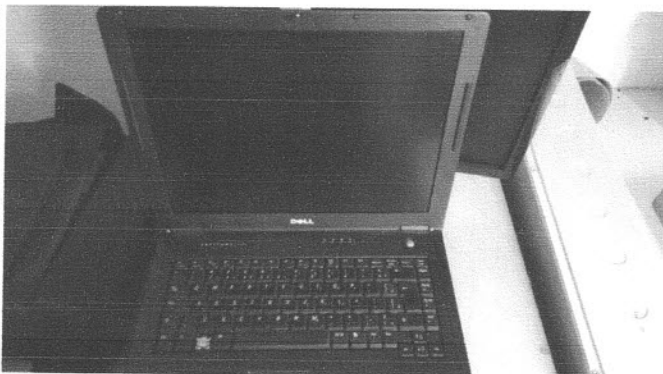

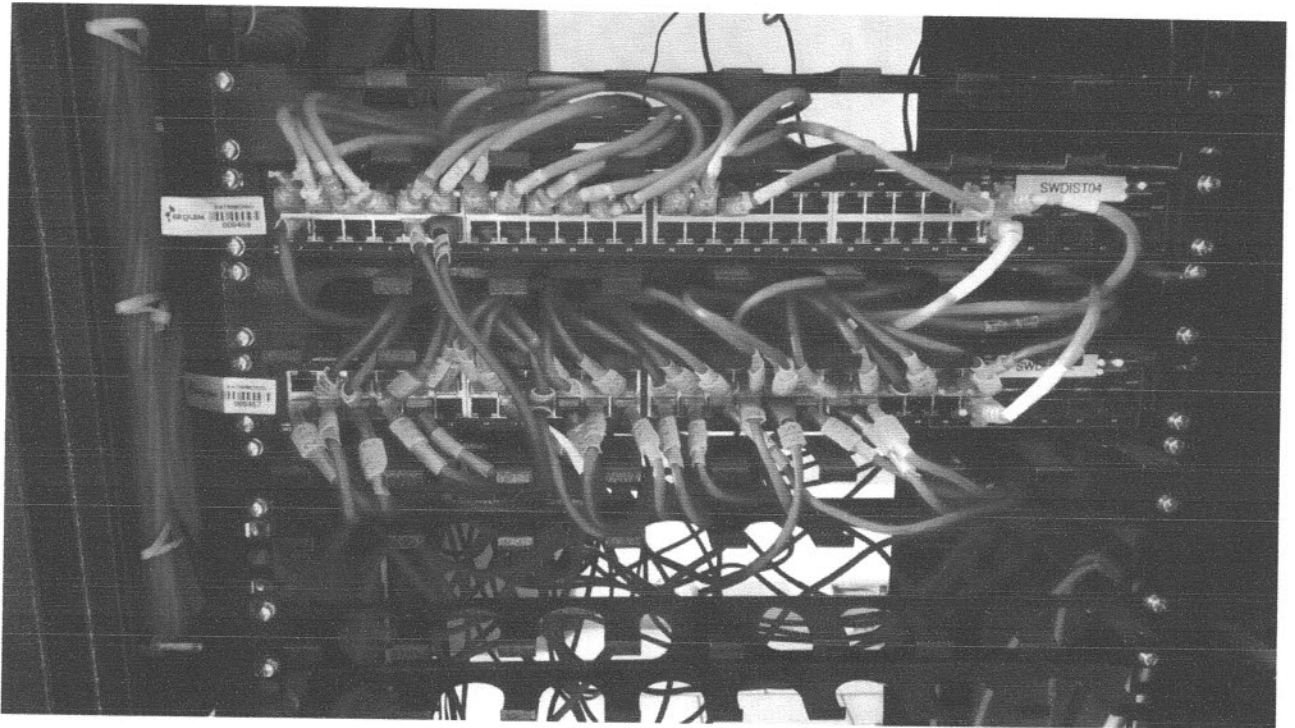
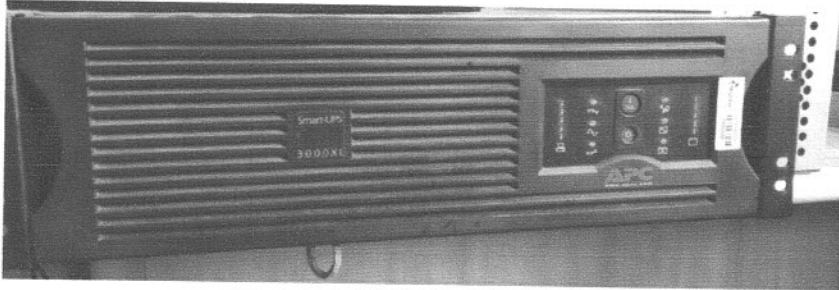

## SALA DE MANUTENÇÃO – PRÉDIO 02



**DIVERSOS MONITORES – ALGUNS SEM NÚMERO DE PATRIMONIO**



**DIVERSOS CPUs – ALGUNS SEM NÚMERO DE PATRIMONIO**



**ALGUNS CPUS ABERTO E COM AUSÊNCIA DE PEÇAS, APARENTEMENTE SUCATA.**

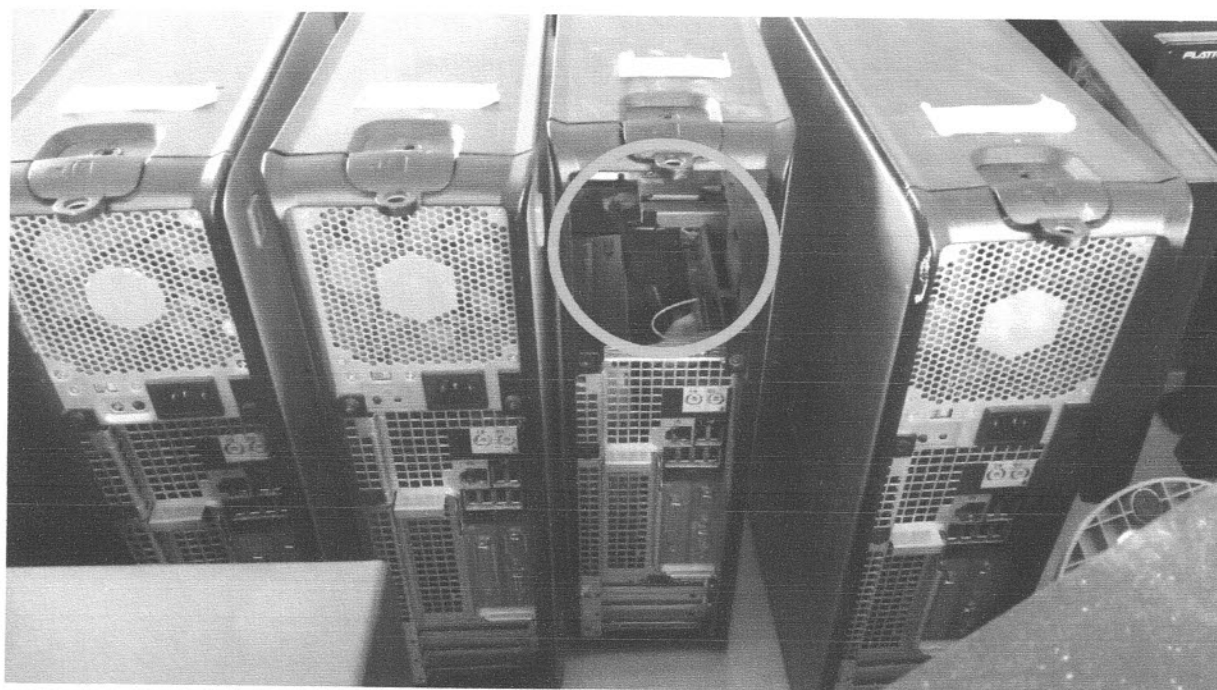

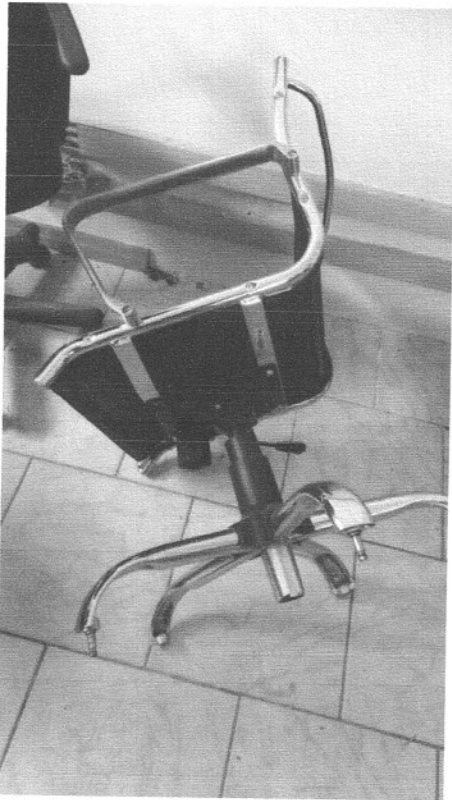

**CADEIRA SEM RODAS.**

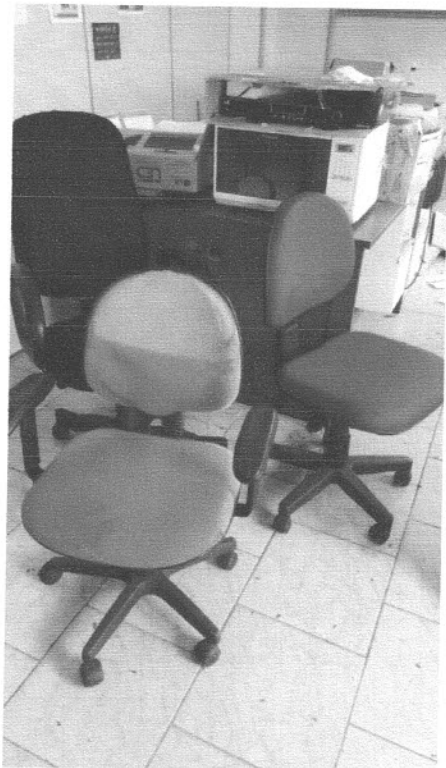

**CADEIRA SEM VALOR COMERCIAL, FORRAÇÃO RASGADAS, ENCOSTRO QUEBRADO, ENTRE OUTROS.**





**IMPRESSORA - SEM NÚMERO DE PATRIMONIO**



**DIVERSOS ARMARIOS SEM VALOR COMERCIAL COM A PRESENÇA DE CUPINS**

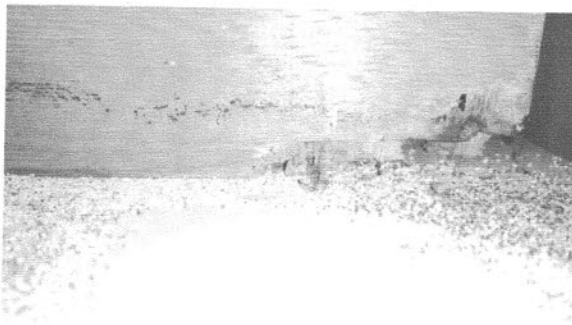

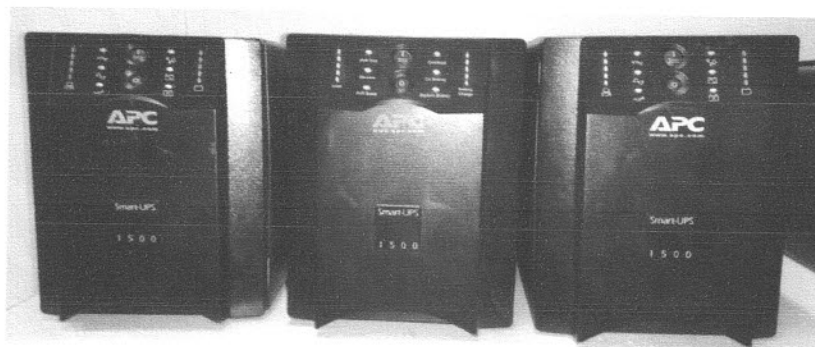
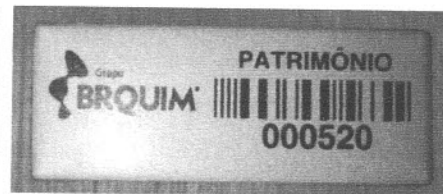
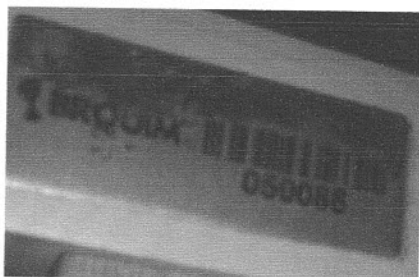
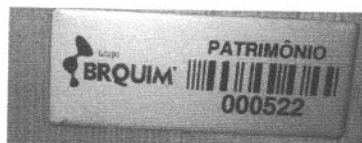
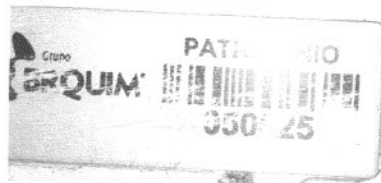
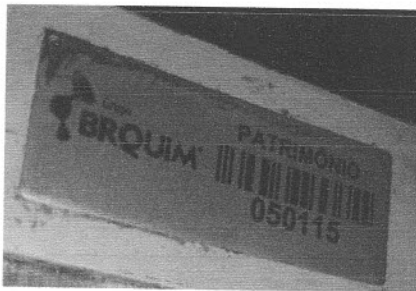
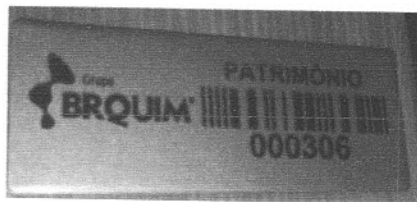
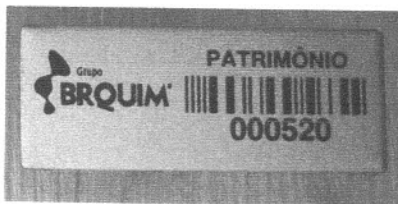

**NO-BREAKS - SEM NÚMERO DE PATRIMONIO**



**LEITOR BIOMETRICO - SEM NÚMERO DE PATRIMONIO**



**LEITOR BIOMETRICO - SEM NÚMERO DE PATRIMONIO**



**DIVERSAS CAIXAS CONTENDO CABOS, ACESSÓRIOS DE INFORMÁTICA, BEM COMO LIXO ELETRÔNICO.**



**SEM NÚMERO DE PATRIMÔNIO**



**DIVERSOS APARELHOS DE TELEFONE - SEM NÚMERO DE PATRIMÔNIO**

## ANEXO - SALA DE MANUTENÇÃO – PRÉDIO 02

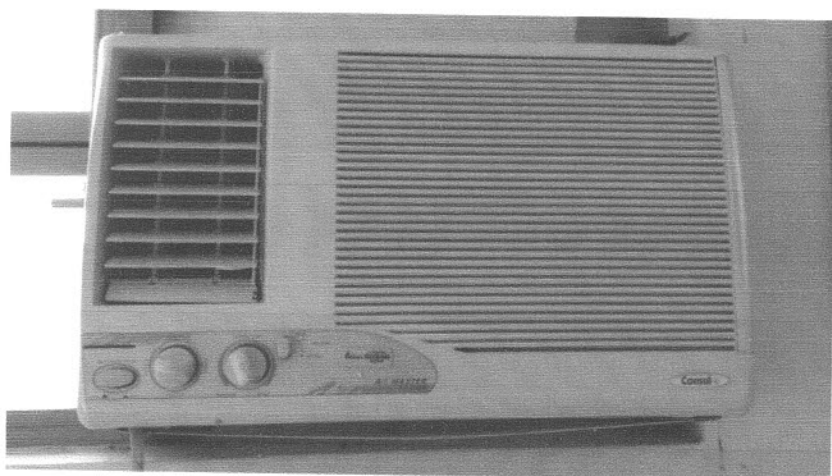



SEM NÚMERO DE PATRIMÔNIO

## LABORATÓRIO – 01



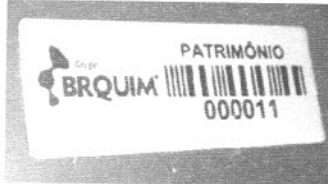

**DIVERSAS VIDRAÇARIAS PARA LABORATÓRIOS USADOS**



## PRODUTO QUIMICO VENCIDO

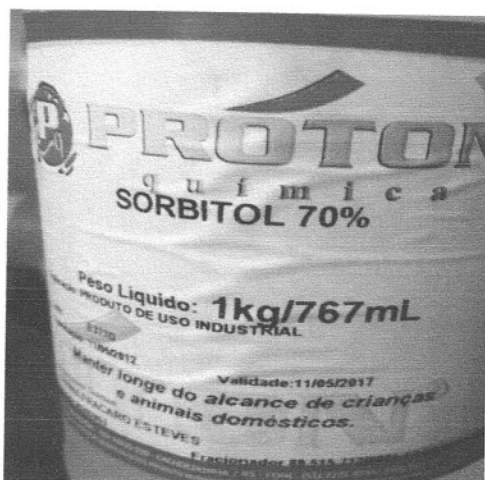

Validade: 11/05/2017



**A GRANDE MAIORIA DOS PRODUTOS QUIMICOS ESTÃO VENCIDOS**





**PRODUTOS QUIMICOS VENCIDO**



Código: 311760  
Lote: 13040391  
Fabr. Abr/2013  
Validade: 2 anos  
Data de envase: 19/04/13  
Aberto em \_\_\_\_\_

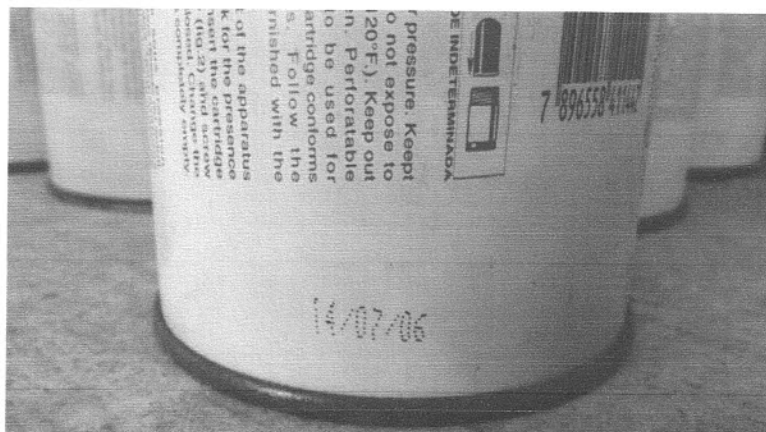



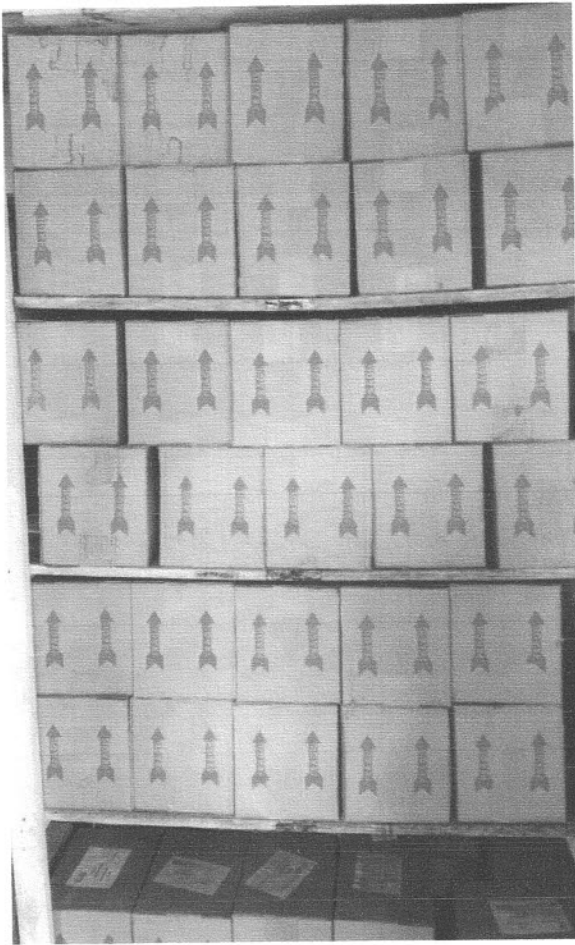

Lote: 27638  
Fabr.: MAI/2013  
Val.: MAI/2015

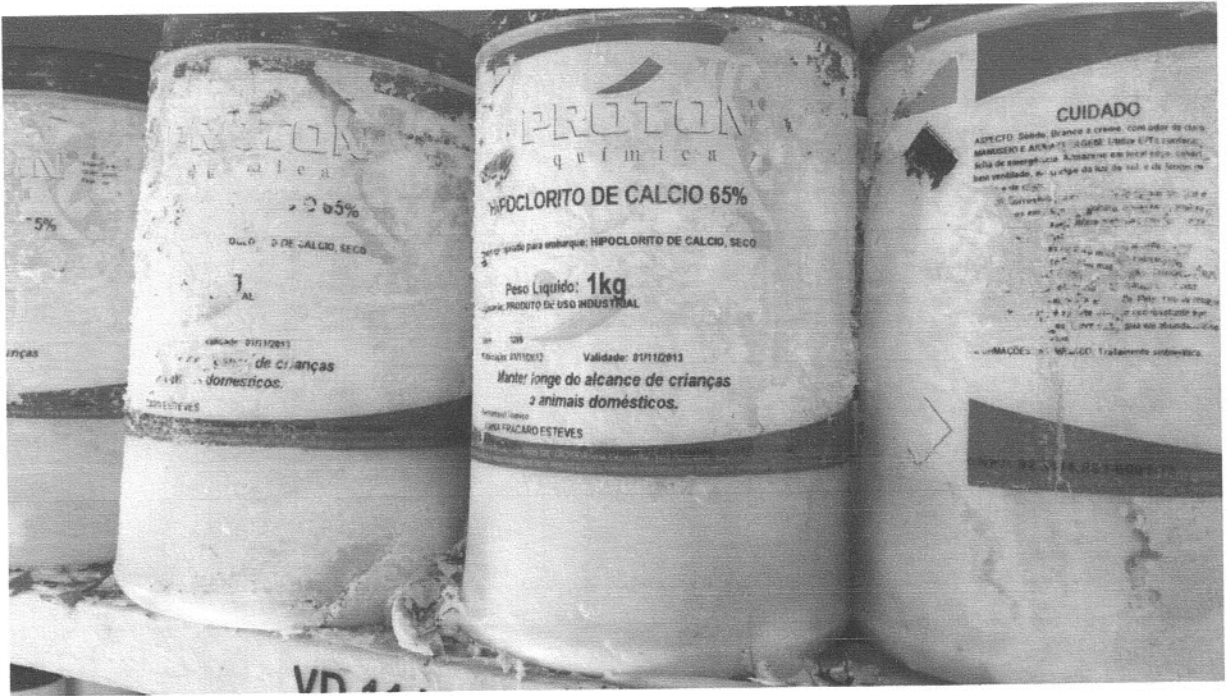

**UM TONEL CONTENDO DIVERSAS ROUPAS USADAS, ALGUMAS RASGADAS, SEM VALOR COMERCIAL.**



**DIVERSOS EPIS USADOS – SEM VALOR COMERCIAL**



**DIVERSOS EXTINTORES COM A CARGA VENCIDA OU A VENCER EM UM CURTO ESPAÇO DE TEMPO.**



**ARQUIVO MORTO COM VASTA DOCUMENTAÇÃO**



**APARELHOS DE AR CONDICIONADO SEM Nº DE PATRIMONIO – DESINSTALADOS**



**VESTIÁRIO DANIFICADO – SEM VALOR COMERCIAL – SUCATA**

## **LABORATÓRIO – 02**



**DIVERSOS RECIPIENTES PARA LABORATÓRIO**



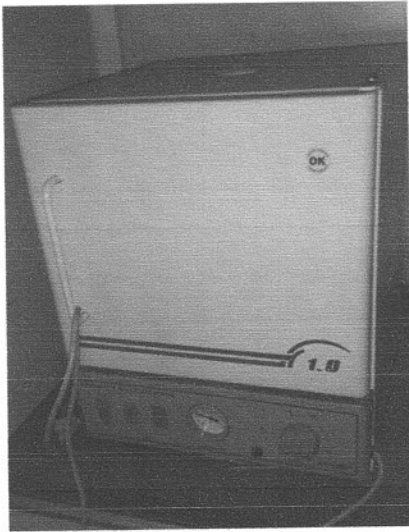

**ESTUFA PARA LABORATÓRIO - SEM NÚMERO DE PATRIMÔNIO**

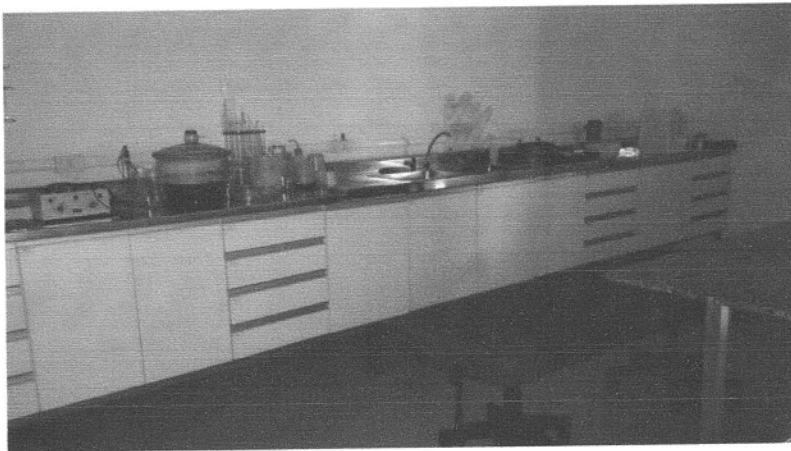

**BALCÃO FEITO SOB MEDIDA PARA O LABORTÓRIO - - SEM NÚMERO DE PATRIMÔNIO**

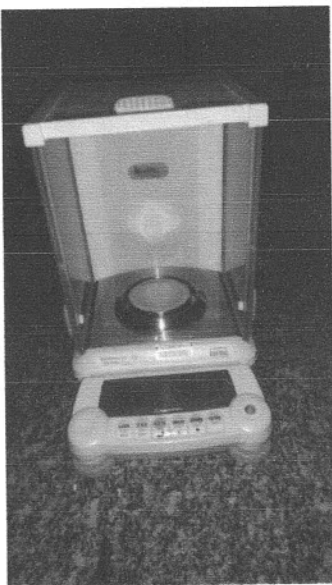

**ANALISADOR QUIMICO - SEM NÚMERO DE PATRIMÔNIO**

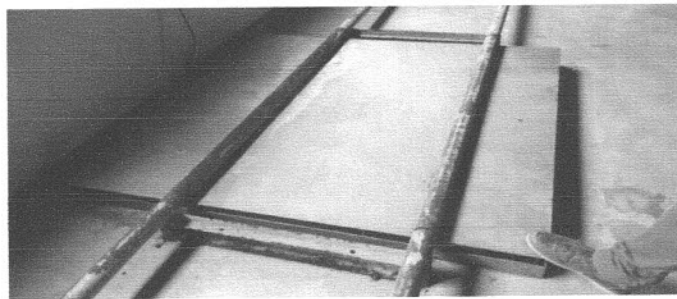

**BALANÇA DE PESAGEM SOB TRILHOS- SEM NÚMERO DE PATRIMÔNIO**

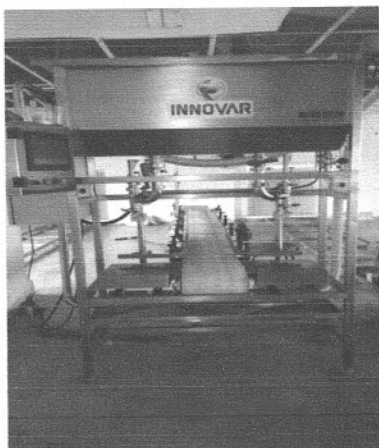
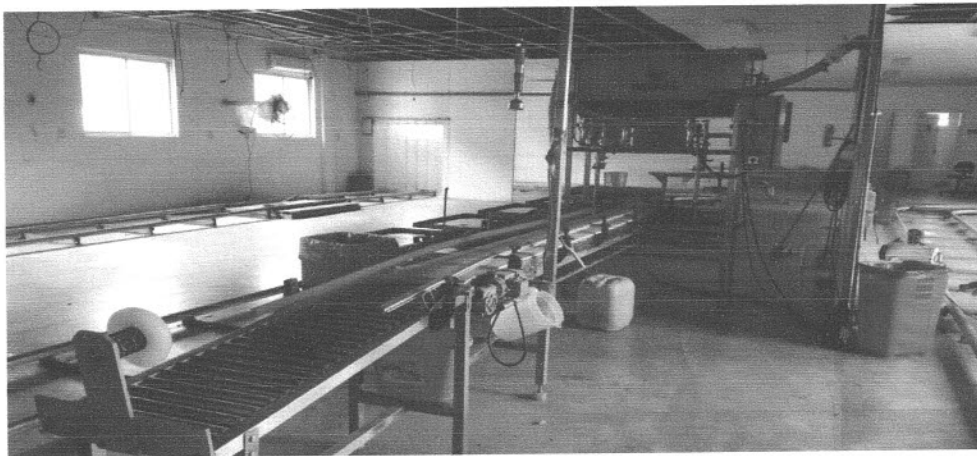

**ENVASADORA INNOVAR, - SEM NÚMERO DE PATRIMÔNIO.**

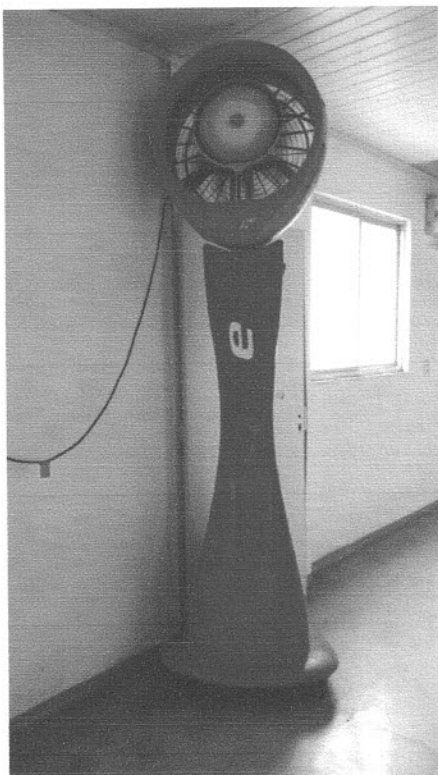

**BENS ARMAZENADOS NO PÁTIO – ÁREA EXTERNA –  
SEM NÚMERO DE PATRIMÔNIO E DEPÓSITO ÁREA 06.**



**DOIS TANQUES EM INOX CAPACIDADE 60.000 LITROS CADA**

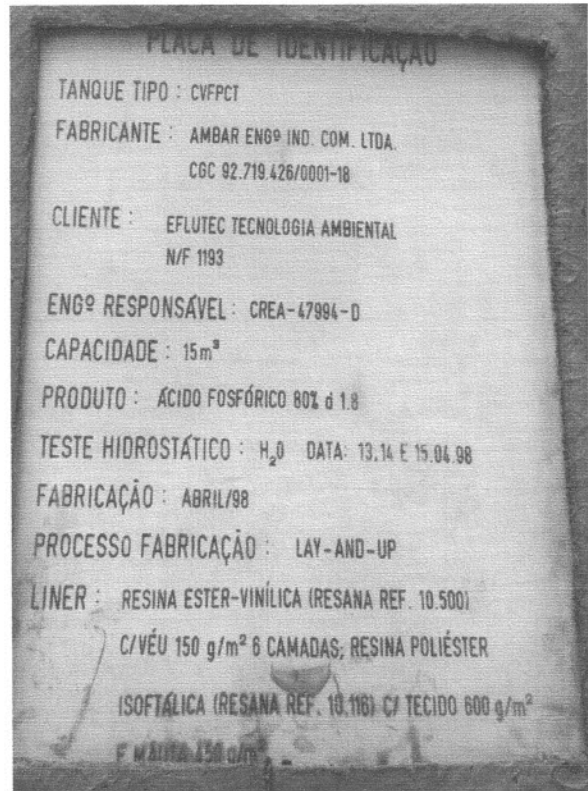

**TANQUES EM FIBRA – CAPACIDADE 15m<sup>3</sup>**



**DIVERSAS BOMBONAS PLASTICAS USADAS SEM VALOR COMERCIAL – SUCATA**

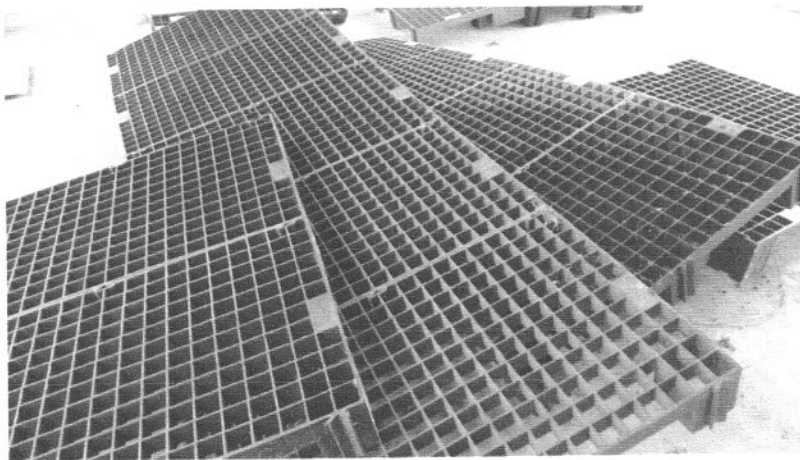

**PALLETS EM PLASTICO**



**BOMBONAS VAZIAS – SEM VALOR COMERCIAL**

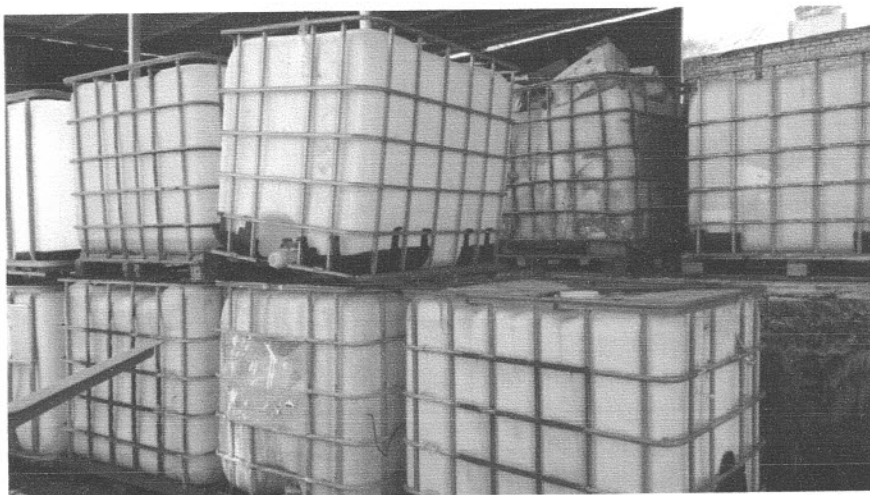

**DIVERSOS TANQUES PARA ARMAZENAGEM DE LIQUIDOS, DANIFICADOS, VENCIDOS, SUCATAS.**

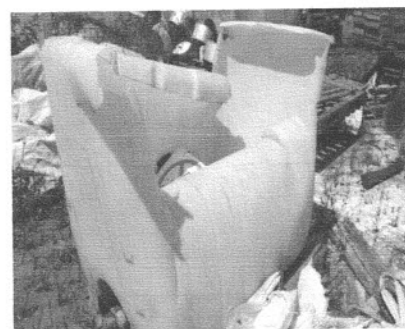

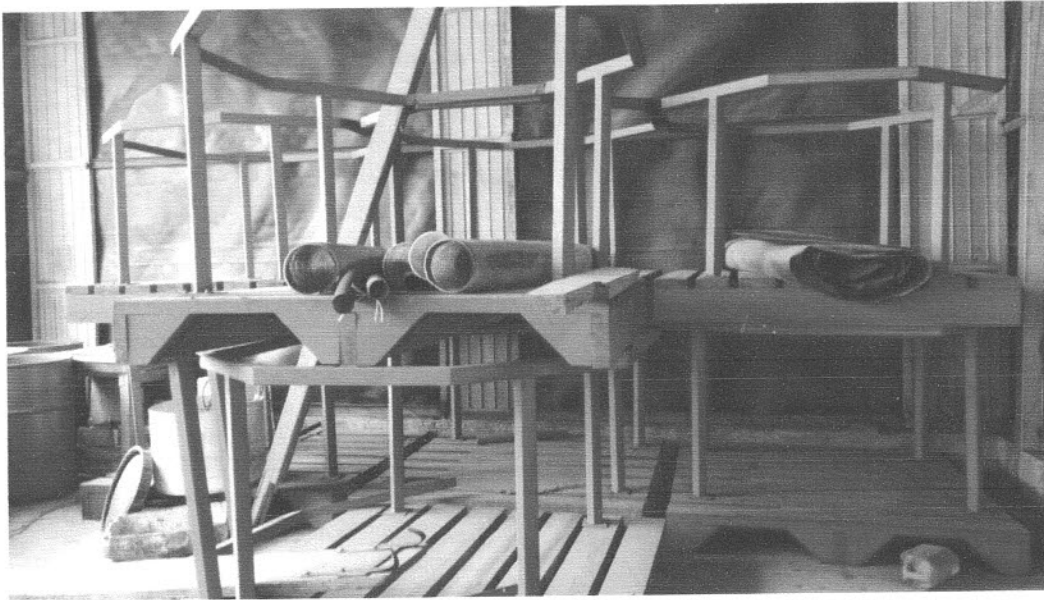

**PALLETS EM MADEIRA COM ESTRUTURA EM METAL PARA USO PRÓPRIO DA FALIDA – SUCATA.**

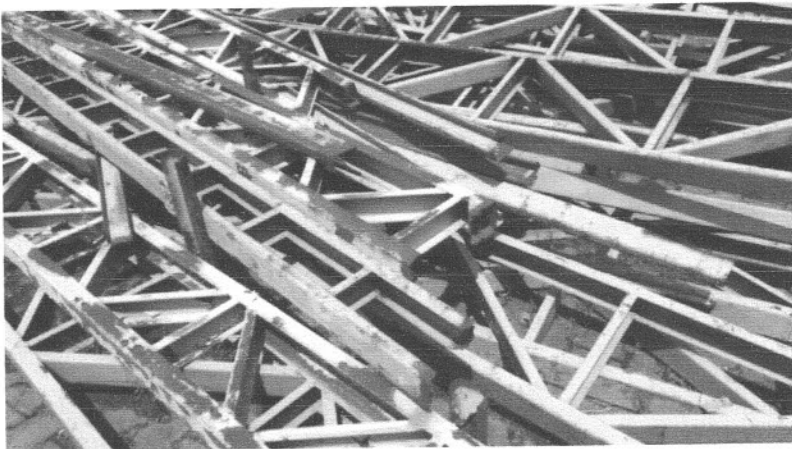

**ESTRUTURAS METALICAS, POSSIVELMENTE, SOBRAS – SUCATA.**



**DIVERSAS CAIXAS DE MADEIRA, SEM VALOR COMERCIAL, DANIFICADAS PELAS INTEMPÉRIES.**



**CAÇAMBA DE PRÓPRIA PARA TRANSPORTE DE ENTULHO AMASSADA, SUCATA.**



**CARRO PARA TRANSPORTE DE ENTULHOS – SEMELHANTE AO UTILIZADOS POR CATADORES.**

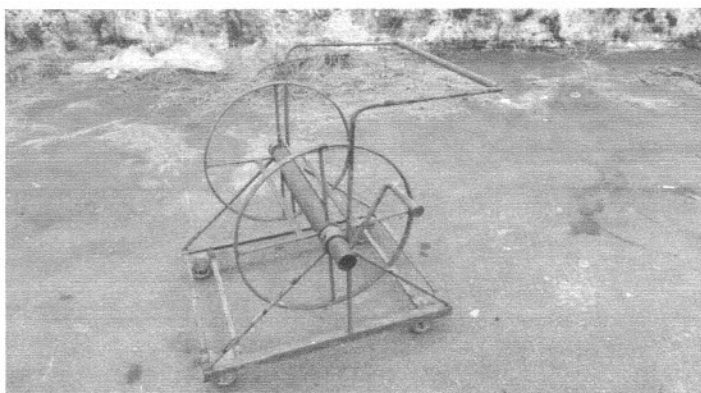

**CARRO PARA TRANSPORTE DE MANGUEIRAS/FIO.**

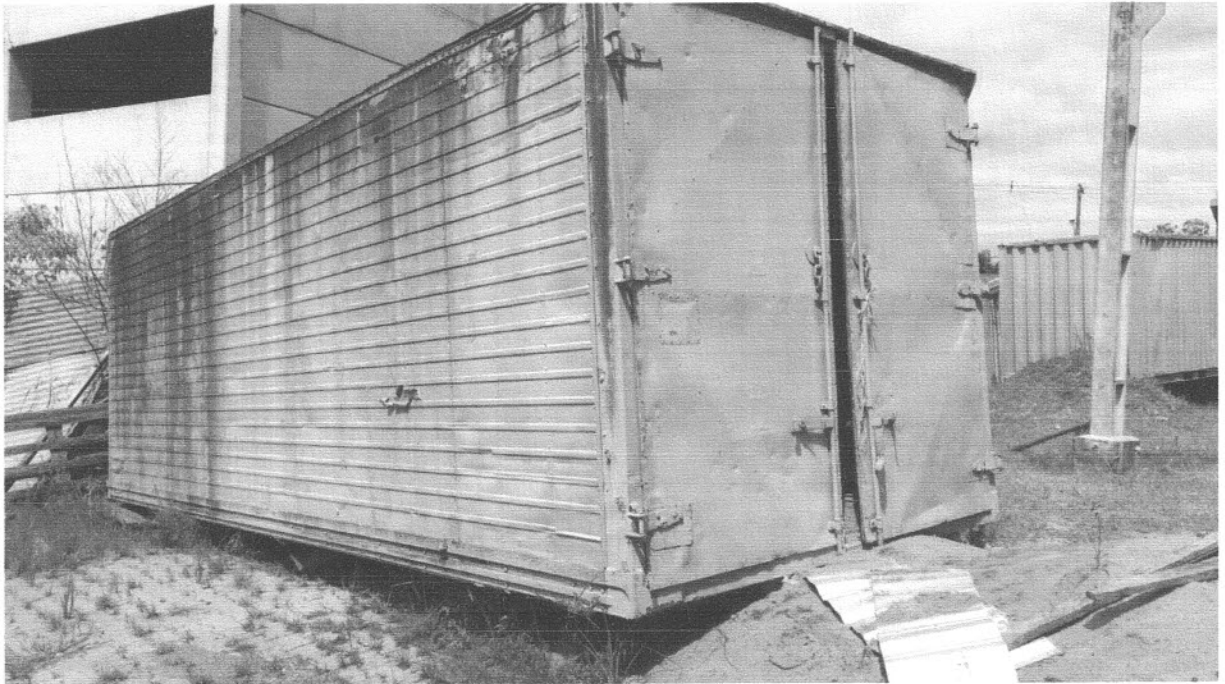

**DOIS CONTAINERS, UM MARCA TAUROS E O OUTRO SEM MARCA APARENTE.**





**DIVERSOS TANQUES PARA ARMAZENAGEM DE PRODUTOS QUIMICOS.**



**TANQUE COM CILINDROS.**

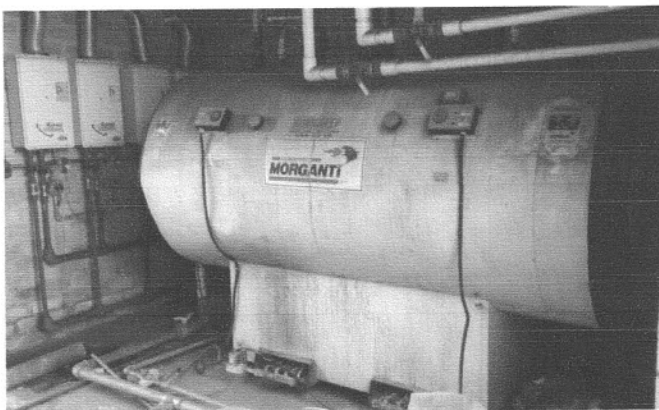

**BENS ARMAZENADOS NO PAVILHÃO DA MANUTENÇÃO**  
**DIVERSOS BENS SUCATEADOS E SOBRA DE MATERIAIS**



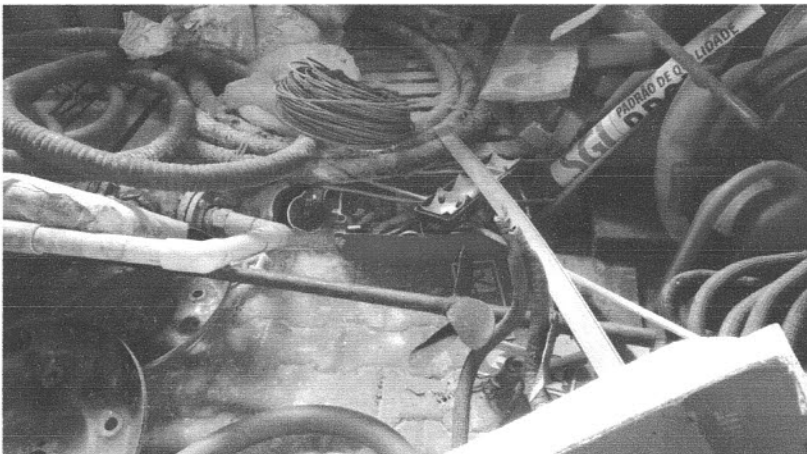

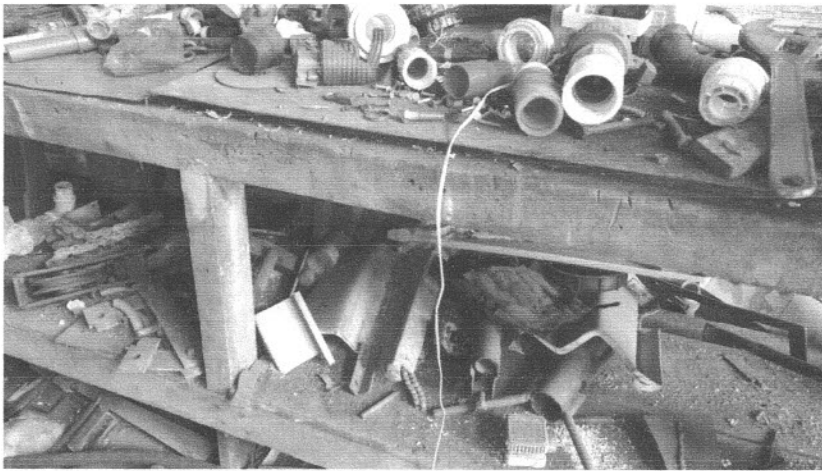

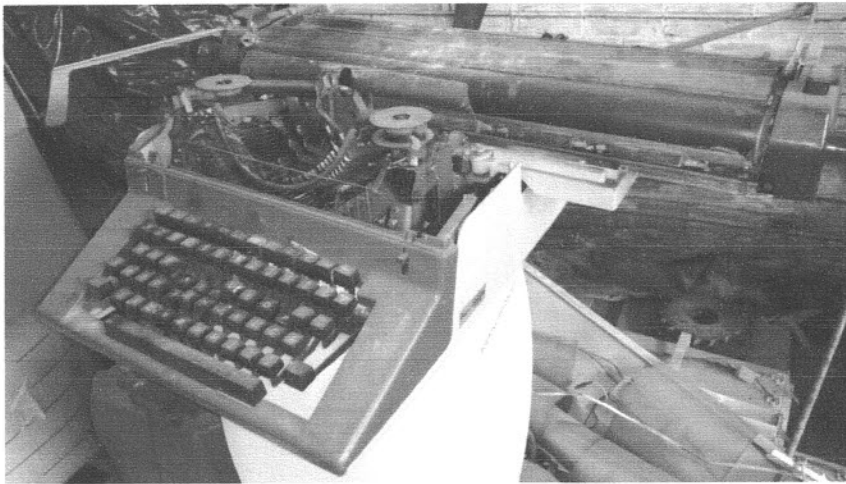

## BENS ARMAZENADOS PAVILHÃO CROMAFIX



### METILATO DE SÓDIO 06

**BRQUIM**  
 AGENTE ATIVADO PARA EMBARQUE  
**METILATO DE SÓDIO**

**ASPECTO:** pó higroscópico branco cristalino.  
**MANUSEIO E ARMAZENAGEM:** Utilize EPI's conforme Ficha de Emergência. Armazene em local seco, coberto, bem ventilado, e distante de fontes de ignição e de calor.  
**RISCO:** Irritação se inalado ou ingerido. Causa queimaduras. Irritação nos olhos, no sistema respiratório e na pele.  
**FOFÓ:** Produto não inflamável. Sob ação de fogo libera gases tóxicos e corrosivos.  
 Em caso de intenção usar dióxido de carbono (CO<sub>2</sub>), pó seco, spray de água ou espuma.  
**MIO AMBIENTE:** Evitar que o produto se dirija para esgoto, superfícies da água e do solo.  
**ENVOLVIMENTO DE PESSOAS:** ATENÇÃO: nunca administre nada via oral a uma pessoa inconsciente.  
**INFORMAÇÕES AO MÉDICO:** Tratamento sintomático.

**Origem:** ARABIA SAUDITA  
**Peso Líquido:** 100 kg

<b>PRODUTO EXCLUSIVO PARA USO PROFISSIONAL</b>	<b>Fabricação:</b> 17/07/2012	<b>Lote:</b> SMP072/12/6
	<b>Validade:</b> 01/07/2015	<b>Marca:</b> FAHD THNAYYAN AL-

Químico Responsável:  
 CLAUDIA ANDREIA DE FARIAS  
 CRQ-V 05100973

EM CASO DE EMERGÊNCIA LIGUE: (51) 2121-4242  
 A FISPQ - Ficha de Emergência de Produto Químico pode ser obtida pelo telefone (51) 2121-4242 ou e-mail: [sa@brquim.com.br](mailto:sa@brquim.com.br)  
 CNPJ: 89.515.712/0007-42 End.: RUA JOSE CHEINFERT, 148 BLOCO 1 A - BARIGUÍ 91707-690 - ARICAUM, RS

DIVERSOS TONEIS DE METILATO VENCIDOS.





**O MOBILIÁRIO QUE SE ENCONTRA NO INTERIOR DO PRÉDIO DA CROMAFIX SE APRESENTA EM ESTADO PRECÁRIO.**





**DIVERSOS PRODUTOS QUIMICOS NO INTERIOR DO PRÉDIO DA CROMAFIX VENCIDOS**

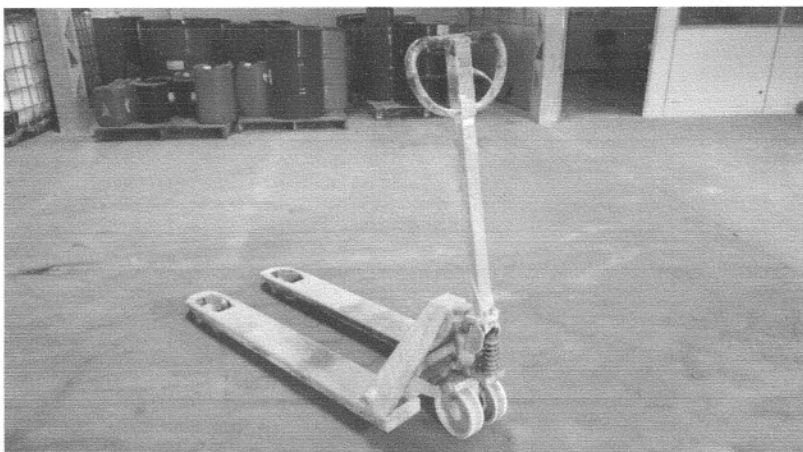
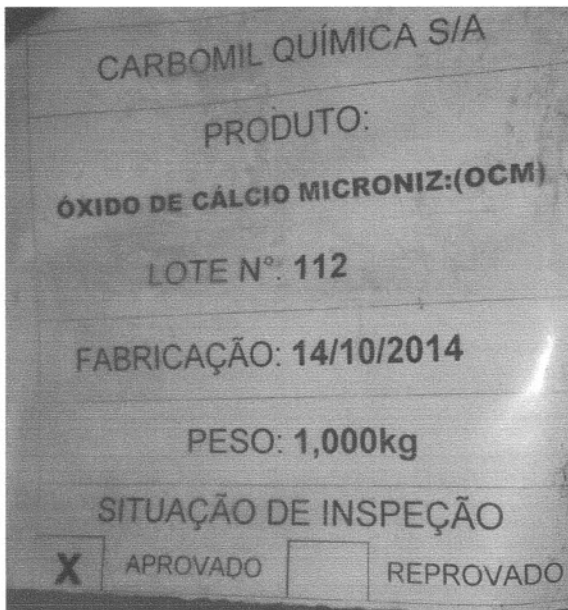



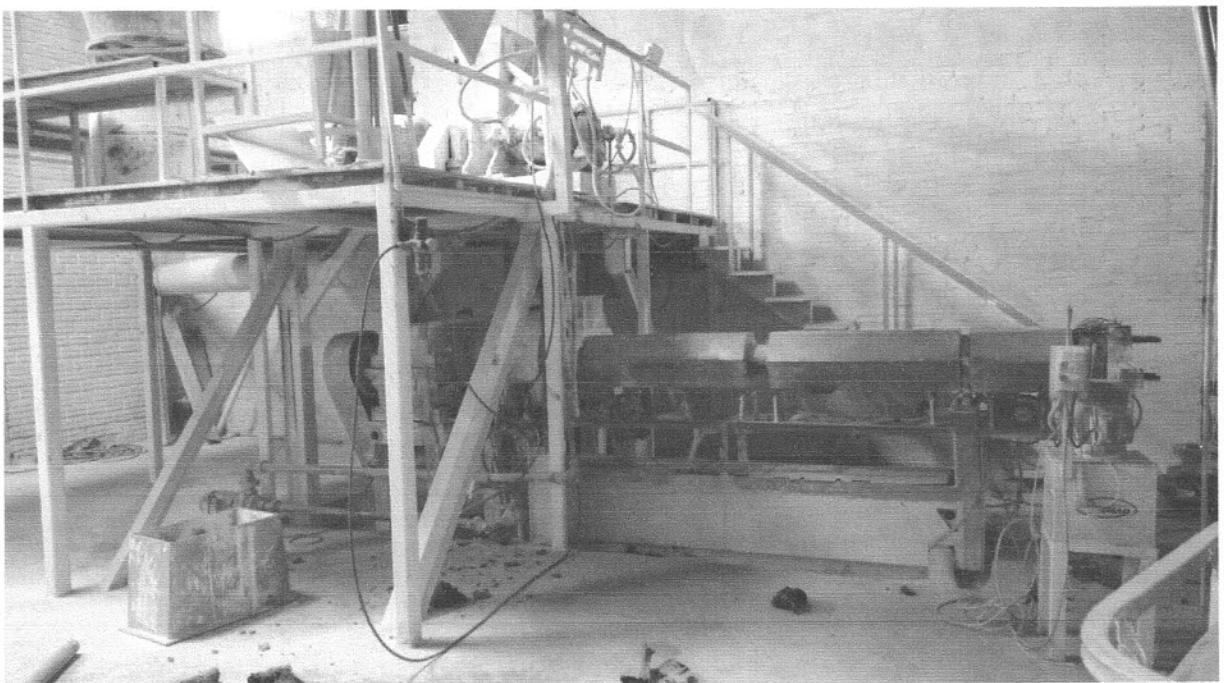

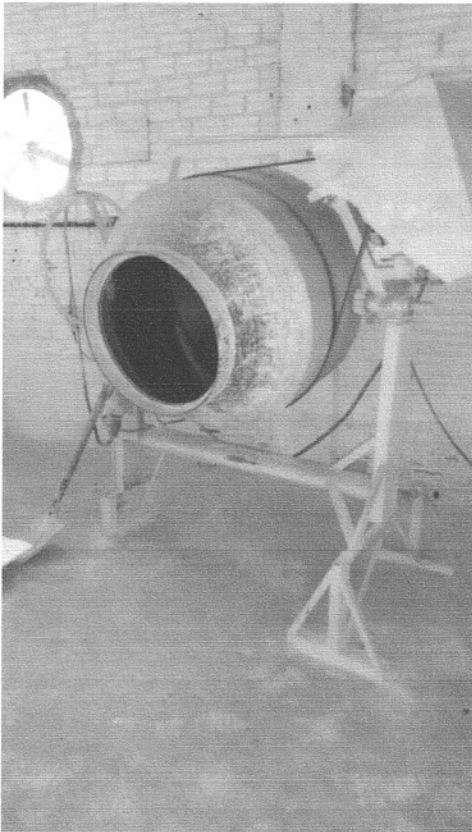

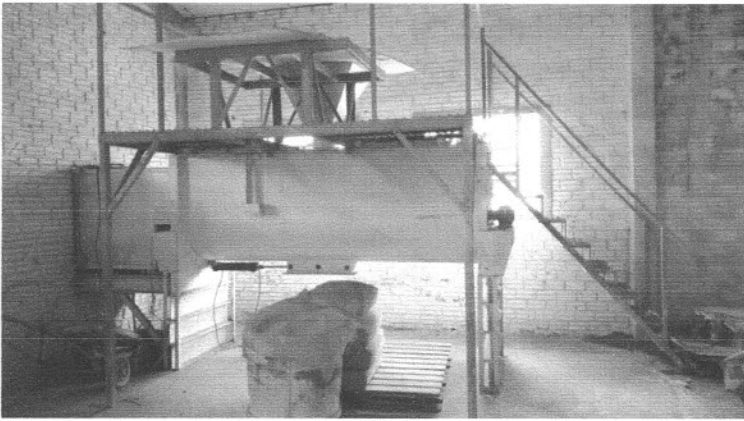
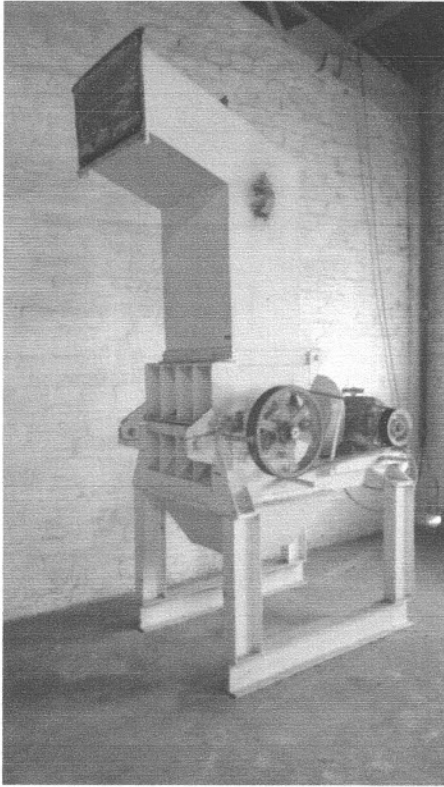

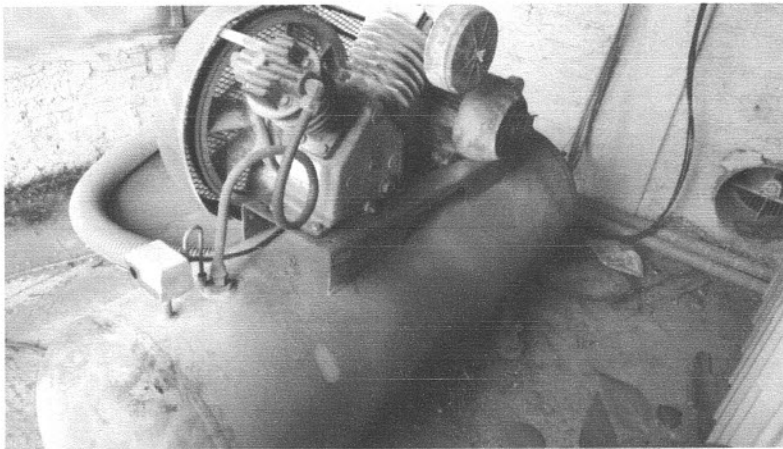

## BENS ARMAZENADOS NO PAVILHÃO 11

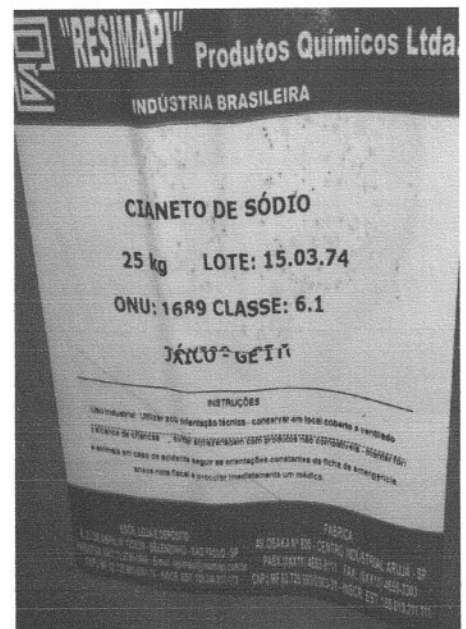
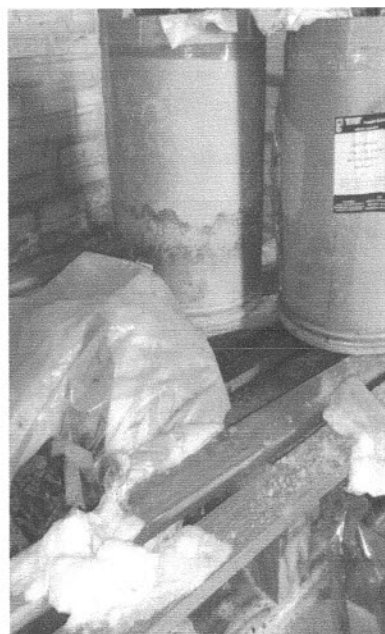
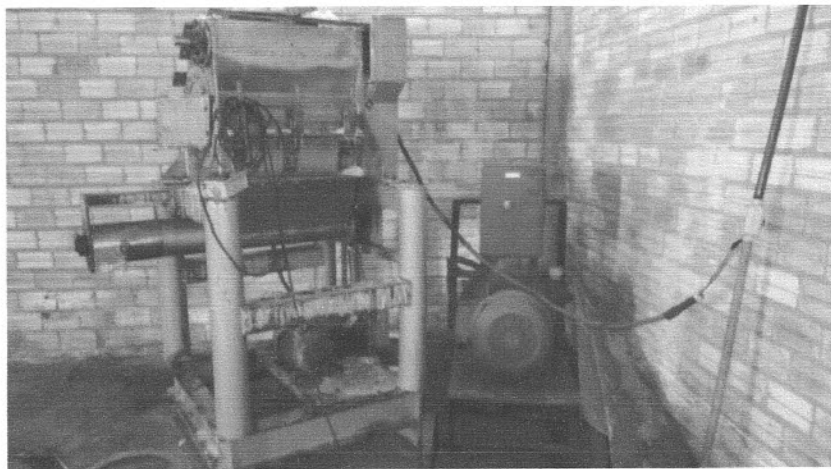

**PRODUTOS QUÍMICOS VENCIDOS E COM EMBALAGENS ROMPIDAS QUE OFERECEM RISCO DE VIDA, CASO MANUSEADO SEM A PROTEÇÃO ADEQUADA, CONFORME INFORMATIVO FIXADO NO PAVILHÃO 11, CUJA REPRODUÇÃO SEGUE ABAIXO:**

# INFORMATIVO CIANETO

## Aspecto:

Pó fino ou granulado, branco e inodoro. Incompatível com ácidos em geral, pois gera gás extremamente tóxico e letal de HCN.

## Saúde:

É extremamente tóxico.

Durante o manuseio deste produto, não fumar, não beber ou comer. Ao término dos trabalhos, lavar as mãos com bastante água e sabão neutro. Não armazenar e não transportá-lo juntamente com alimentos.

## EPI de uso:

Capacete, luvas de PVC, bota de borracha, roupa de proteção e equipamento autônomo de proteção ou máscara panorâmica com filtro GA.

"O EPI do motorista está especificado na ABNT NBR 9735".

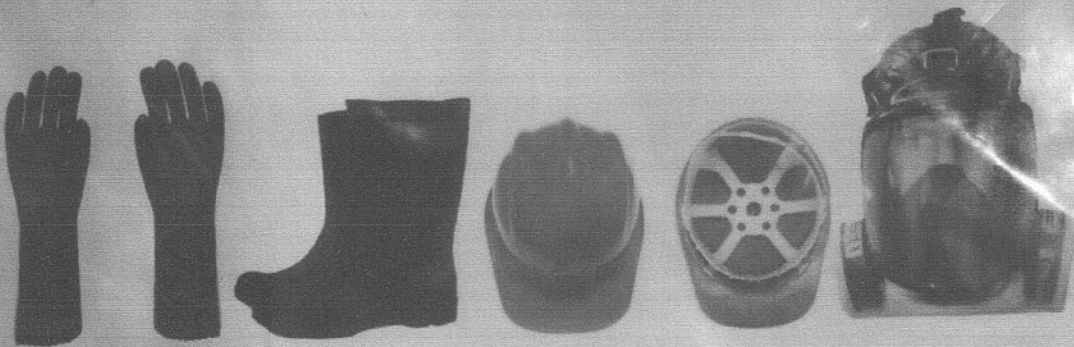



## BENS ARMAZENADOS PAVILHÃO 12

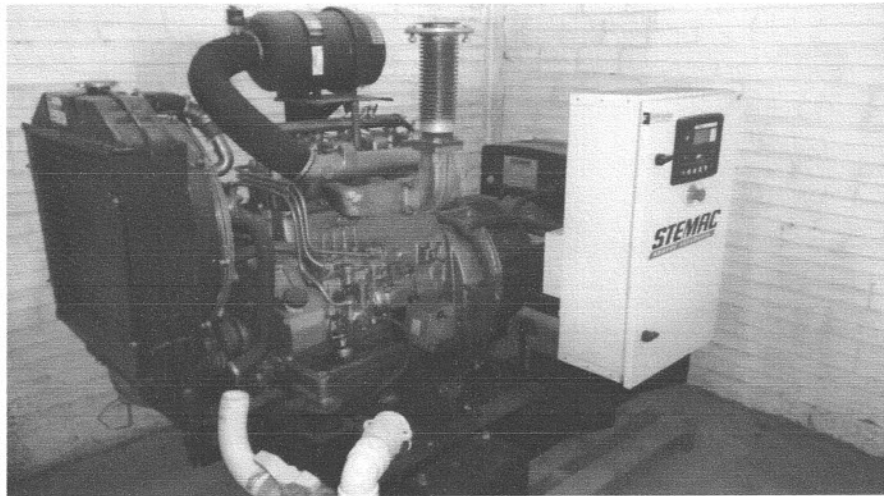

**GERADOR DE ENERGIA – SEM NÚMERO DE PATRIMONIO**



**03 TRÊS MOTORES, TIPO BOMBA D' ÁGUA – SEM NÚMERO DE PATRIMONIO.**



**EMPILHADEIRA YALE – Nº DE SÉRIE A975Y05798G**



**Permitem-se Exclusivamente Operadores e Mecânicos Habilitados**

Leia o manual do operador colocado no assento ou no compartimento do operador.

Não obedecer as instruções de operação, inspeção e manutenção pode causar sérios ferimentos ou morte!

Capacidade nominal com a torre na vertical e com o acessório eitado.

524139577 3

**Yale** **MODELO DA EMPILHADEIRA GLP050VXYVSV095**

No. de Série **A975Y05798G**

Acessório: **DESL. LAT. INTEGRAL + GARFOS 1100**

Peso Aproximado: **4110 Kg**      Inclinação P/ Trás: **6 Graus**

Pneus                      Dianteiro                      Traseiro

Tamanho:      **7.00X12**                      **6.00X9**

Pressão:      **X - X - X**                      **X - X - X**

Bitola das Rodas Motrizes: **965 mm**

Carga Máxima	Altura da Carga (A)	Centro de Carga	
		(B)	(C)
2480 Kg	3792 mm	500 mm	500 mm
2250 Kg	3792 mm	600 mm	600 mm







EMPILHADEIRA YALE – Nº DE SÉRIE A975Y05800G

**Yale** **MODELO DA EMPILHADEIRA GLP050VXYVSV095**  
 No.de Série **A975Y05800G**

Acessório: **DESL. LAT. INTEGRAL + GARFOS 1100**  
 Peso Aproximado: **4110 Kg**      Inclinação P/ Trás: **6 Graus**

Pneus                      Dianteiro                      Traseiro  
 Tamanho:      **7.00X12**                      **6.00X9**  
 Pressão:      **X - X - X**                      **X - X - X**

Bitola das Rodas Motrizes: **965 mm**

Carga Máxima	Altura da Carga (A)	Centro de Carga	
		(B)	(C)
2100 Kg	3792 mm	500 mm	500 mm
2250 Kg	3792 mm	600 mm	600 mm

**Use-se Exclusivamente**  
 e Mecânicos Habilitados  
 Leia o manual do operador  
 colocado no assento  
 ou no compartimento  
 do operador.  
 Respeitar as instruções  
 de operação, inspeção e  
 manutenção para evitar  
 acidentes pessoais e morte.  
 Capacidade nominal com a  
 carga vertical e com o  
 mastelo rebaixado.



**AUTOMÓVEL, VOLKSWAGEN, MODELO GOL COM 45.294KM, ANO 2014/2015**





**AUTOMÓVEL, VOLKSWAGEN, MODELO GOL COM 36.296KM, ANO 2014/2015**

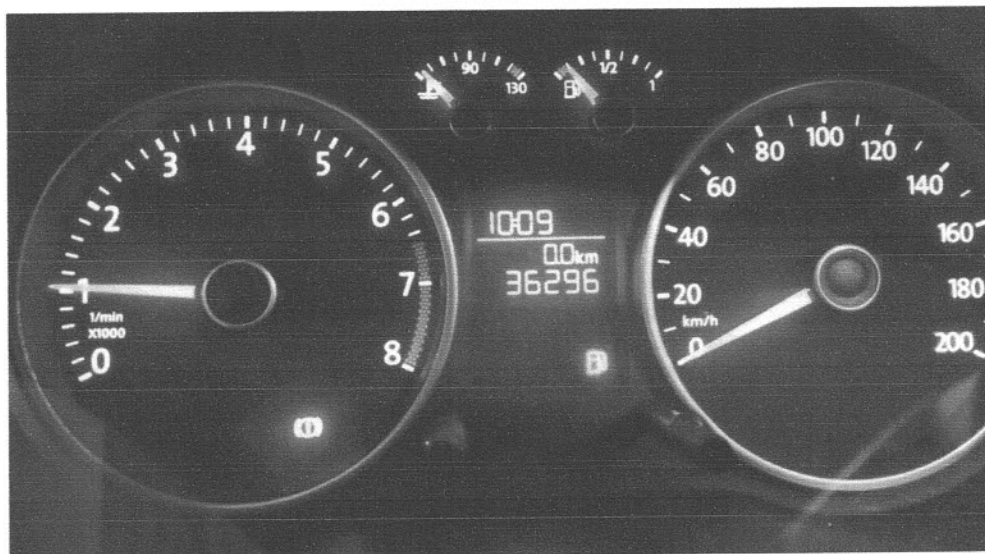
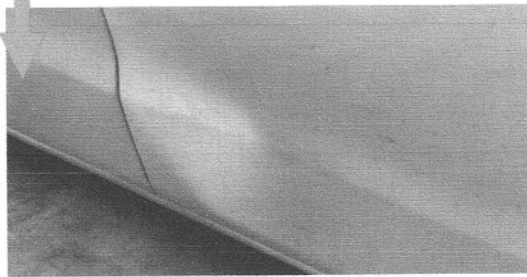



**AUTOMÓVEL, VOLKSWAGEN, MODELO GOL, COM A BATERIA DESCARREGADA, ANO 2014/2015.**



**AUTOMÓVEL, VOLKSWAGEN, MODELO GOL, COM A BATERIA DESCARREGADA, ANO 2014/2015.**













**DIVERSAS CADEIRAS DE ESCRITÓRIO DANIFICADAS – SEM VALOR COMERCIAL.**





TANQUE DE INOX – SEM NÚMERO DE PATRIMONIO



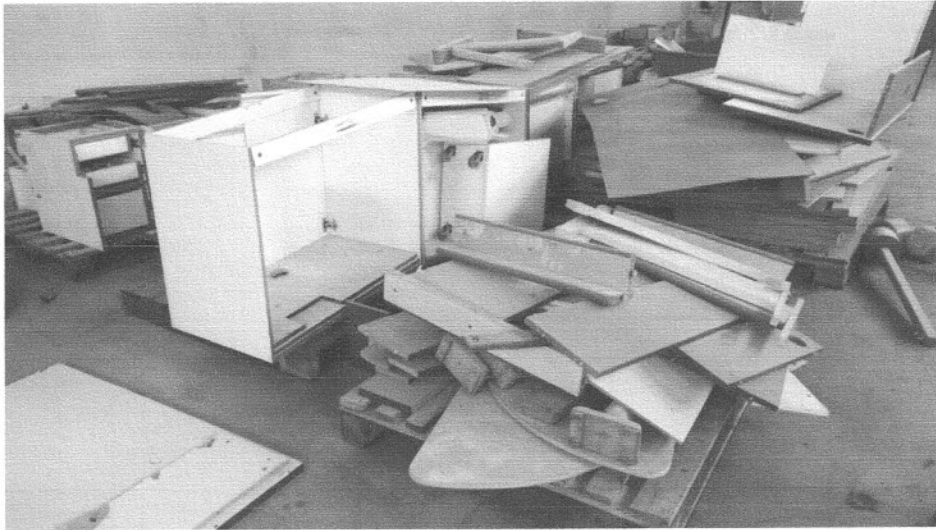

**DIVERSOS MÓVEIS SUCATEADOS SEM VALOR COMERCIAL.**

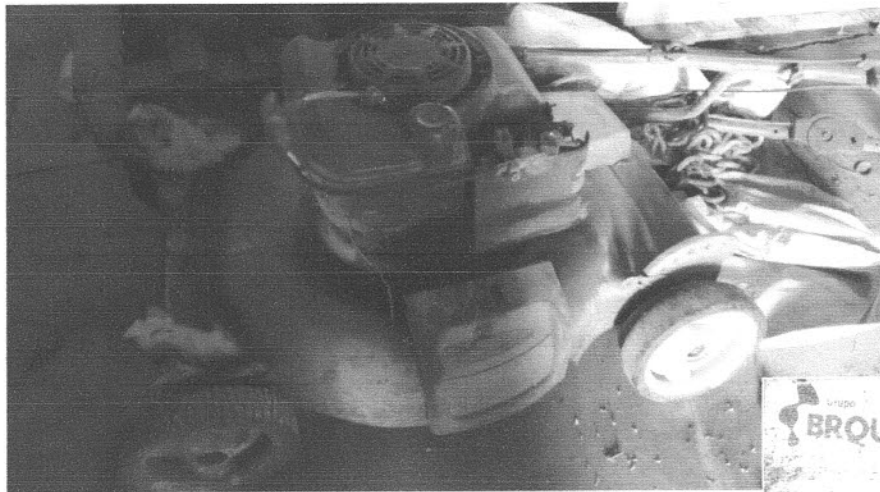

**GRUP  
BROQUIM** PATRIMÔNIO  
000807



**GRUP  
BROQUIM** PATRIMÔNIO  
030029



MACA – SEM NÚMERO DE PATRIMONIO

## BENS ARMAZENADOS NA GUARITA

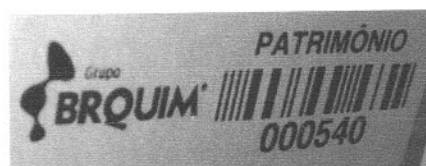
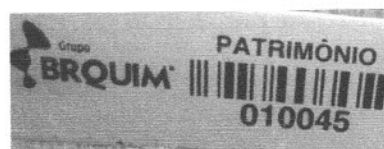

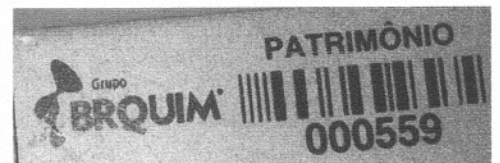
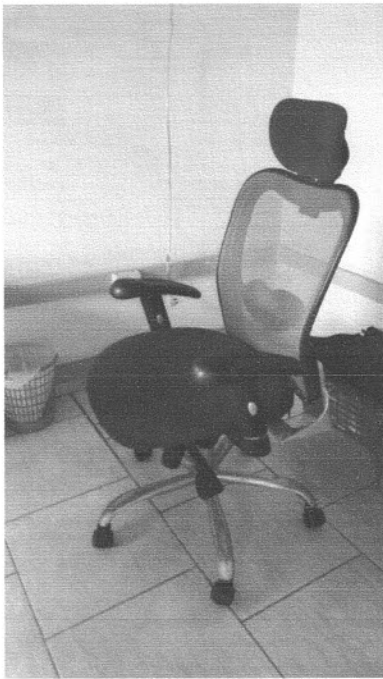

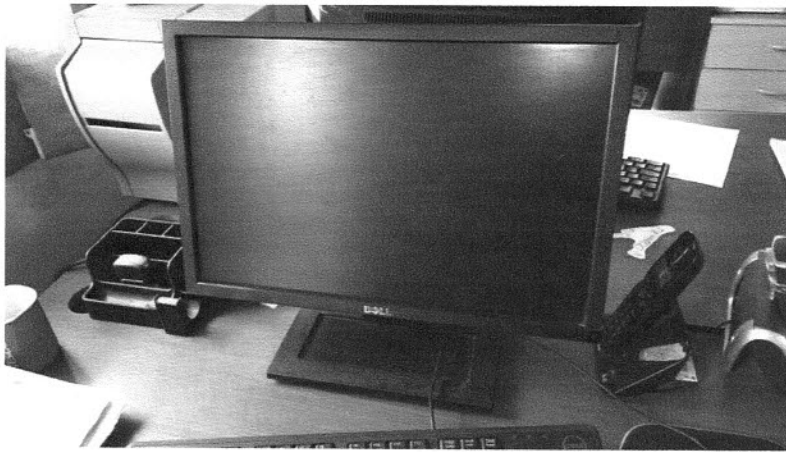

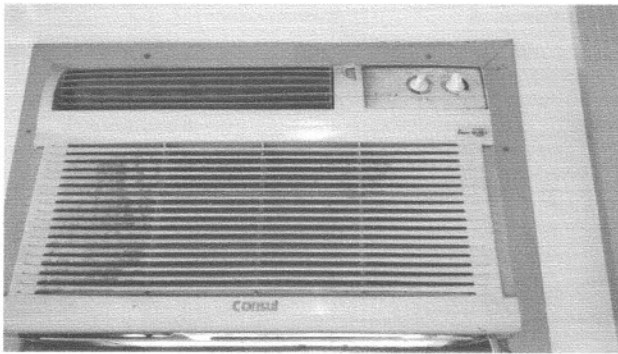

**BALANÇA PARA PESAGEM DE CARGA**





**03 TANQUES, APARENTEMENTE EM AÇO**



**DOC. 02**



## PROPOSTA PARA PRESTAÇÃO DE SERVIÇOS

Cachoeirinha, 19 de Outubro de 2017.

A  
MASSA FALIDA DE MBN PRODUTOS QUIMICOS LTDA.

Nossa proposta consiste em serviços em geral:

Nossa proposta consiste em serviço nos seguintes turnos:

- De segunda-feira a Sexta-feira, das 08:00horas até as 17:45horas, e das 17:45 horas até as 08:00horas;
- Sábados, Domingos e feriados, permanência no posto durante as 24horas ininterruptas.

### **Proposta:**

Valor do serviço: R\$ 9.500,00(Nove Mil e quinhentos reais) mensal.

**Obs: Pagamento imediato após venda de qualquer ativo.**

Qualquer dúvida, estamos a disposição.

TGS MANUTENÇÕES  
RUA CAÍ, 681 – CACHOEIRINHA/RS  
FONES: (51) 3102.4051 / 9578.3970

**DOC. 03**

**SIGMASUL SUPRIMENTOS PARA LABORATORIO LT DA EPP**  
**AV FRITZ BEISER, 801**  
**DT INDUSTRIAL**  
**94935-220 CACHOEIRINHA/RS**

Nota Fiscal  
Conta de Energia Elétrica  
Nº 047317384 Série U  
Data de Emissão: 11/08/2017  
Data de Apresentação: 16/08/2017  
Pág: 01 de 01  
Conta Contrato Nº 910001286433

A EPP

Lote Roteiro de Leitura Nº. Medidor PN Reservado ao Fisco  
06 CCHBU015-00001219 6195468 800095169 E15F.AD12.7A4F.46C7.A8E2.2E6C.DD74.9B49

**PREZADO(A) CLIENTE**

Mantenha seus dados sempre atualizados, alguns itens determinam a tarifa e tributação de sua fatura de energia elétrica. Solicite os serviços disponíveis em nosso site com rapidez e segurança e reserve mais tempo para você em seu dia-a-dia. Mais informações acesse o endereço que consta no verso de sua conta.

**DADOS DA UNIDADE CONSUMIDORA**

SIGMASUL SUPRIMENTOS PARA LABORATORIO LTDA EPP CNPJ 97.441.240/0001-63  
AV FRITZ BEISER, 801 INSC. EST: 177.009.470.6  
DT INDUSTRIAL CLASSIFICAÇÃO: B3 Industrial - Trifásico 23.100 V  
94935-220 - CACHOEIRINHA/RS

ATENDIMENTO	PN	SEU CODIGO	CONTA MES	VENCIMENTO	TOTAL A PAGAR
0800 970 0900 www.rge-rs.com.br	800095169	3085027261	AGO/2017	12/09/2017	3.427,54

E

**DISCRIMINAÇÃO DA OPERAÇÃO - RESERVADO AO FISCO**

Cod. 115	Descrição da Operação	Mês Ref.	Quant. Faturada	Unid. Med.	Tarifa com Tributos	Valor Total Operação	Base Cálculo ICMS	Alig. ICMS%	ICMS	Base Cálculo PIS/COFINS	PIS 0,65%	COFINS 3,93%	Bandeiras Tarifárias (Dias)
0805	Consumo Uso Sistema [KWh]-TUSD	AGO/17	4.554,075	KWh	0,30725230	1399,25	1399,25	30,00	419,76	1399,25	11,89	54,99	Amarela
0801	Consumo Bandeira Verde - TE	AGO/17	4.554,075	KWh	0,35797171	1630,23	1630,23	30,00	489,07	1630,23	13,86	64,07	20 Dias
0801	Adicional de Bandeira Amarela	AGO/17				96,30	96,30	30,00	28,89	96,30	0,82	3,78	Vermelha
0801	Adicional de Bandeira Vermelha	AGO/17				64,99	64,99	30,00	19,50	64,99	0,55	2,55	09 Dias
0803	Visita Técnica					18,70							
0804	Juros de Mora	MAI/17				59,53							
0804	Juros de Mora	JUN/17				9,71							
0804	Juros de Mora	JUL/17				4,37							
0805	Multa por Atraso Pgto	MAI/17				72,16							
0805	Multa por Atraso Pgto	JUN/17				11,31							
0805	Multa por Atraso Pgto	JUL/17				12,05							
	Total Distribuidora					3378,60							
0807	Contribuição Custeio IP-CIP	AGO/17				48,94							

**HISTÓRICO DE CONSUMO**

Mês	kWh	Dias
2017 AGO	4443	29
JUL	5194	33
JUN	4449	29
MAI	5553	33
AZR	5390	29
MAR	7748	29
FEV	7708	29
JAN	6468	29
2016 DEZ	7606	33
NOV	8354	30
OUT	2883	31
SET	3480	30
AGO	3756	30

**TARIFA ANEEL**

Consumo kWh	TUSD	TE
0 - 20039000		0,23947000

**EQUIPAMENTOS DE MEDIÇÃO / DATAS DE LEITURAS**

Nº	Energia	Leitura	Leitura	Fator	Consumo	Taxa de Perda	Leitura
		09/08/2017	11/07/2017	Múltipl.	[KWh]	[%]	Proximo Mês
6195468	Ativa	233611	229168	1,00	4.443	2,5	11/09/2017

**COMPOSIÇÃO FORNECIMENTO (R\$)**

Descrição	Valor R\$
Energia	1.057,95
Transmissão	177,38
Distribuição	549,20
Perdas	150,95
Encargos	145,54
Tributos	1.109,76

**INDICADORES DE CONTINUIDADE DE FORNECIMENTO DE ENERGIA**

Indicador	Padrão Mensal	Padrão Trimestral	Padrão Anual	Apurado Mensal	Período Apuração	Valor R\$ EUSD
CACHOEIRINHA 2	3,90	7,80	15,61	0,00	06/2017	907,71
DIC	2,51	5,02	10,05	0,00		
FIC	2,62			0,00		
DMIC	9,77			0,00		
DMIC				0,00		

**INFORMAÇÕES SOBRE A FATURA**

Conforme Art. 172.º 2º da Resol 414/2010 da Aneel, sua instalação estará sujeita a suspensão de fornecimento até 90 (noventa) dias corridos, contados da data do documento mais antigo vencido e não pago sucessivamente.  
Informações dos débitos mais antigos:  
Vencimento Valor 12/07/2017 R\$ 3.294,19

**AVISO IMPORTANTE**

CONSTA DÉBITO: 1 DOCTO(S) 12/07/17 R\$ 3.294,19  
REGULARIZE ATÉ 31/08/2017, PARA EVITAR A SUSPENSÃO DO FORNECIMENTO.  
APÓS A SUSPENSÃO COBRAREMOS O CONSUMO REGISTRADO E PODERÁ OCORRER A RESCISÃO DO CONTRATO APÓS 2 MESES-ART 8º E 7º-RESOL 414/10. DOCTO(S) VENCIDOS PODEM SER INDICADOS AOS ÓRGÃOS DE PROT. CREDITO. CASO POSSUA COBRANÇA DE TERCEIROS NA CONTA É POSSÍVEL REFATURAR SEM O REFERIDO VALOR.



Nota Fiscal CódDébAut-Banco Total a Pagar (R\$) Data de Vencimento  
Conta de Energia 910001286433 3.427,54 12/09/2017  
Nº 047317384 Série U

Essa conta poderá ser paga no credenciado mais perto de você. Confira a lista completa no site [www.rge-rs.com.br](http://www.rge-rs.com.br)  
ELETRONICA SILVA HOMS R MANOEL GONCALVES JUNIOR 633 - VILA FATIMA  
LOJAS QUERO QUERO AV GENERAL FLORES DA CUNHA 1390 - VILA IMBUHY  
DIEMENTZ COMERCIO DE ELETROMOVEIS LTDA AVENIDA DAS FLORES 1300 - VILA IMBUHY

83690000347 275400893002 819025391098 100012864334

Autenticação Mecânica